

大聯大控股股份有限公司 (3702.TT/3702.TW) 2024年第四季法人說明會



共創夥伴價值 成就未來

2025年03月11日

Safe Harbor Notice



- These forward-looking statements, which may include statements regarding WPG' future results of operations, financial condition or business prospects, are subject to significant risks and uncertainties and are based on WPG' current expectations.
- Actual results may differ materially from those expressed or implied in these forward-looking statements for a variety of reasons, including, among other things: the cyclical nature of our industry; our dependence on introducing new products on a timely basis; our dependence on growth in the demand for our products; our ability to compete effectively; our ability to successfully expand our capacity; our dependence on key personnel; general economic and political conditions, including those related to the IC industry; possible disruptions in commercial activities caused by natural and human-induced disasters, including terrorist activity and armed conflict; and fluctuations in foreign currency exchange rates.
- Our release of financial forecasts and forward-looking statements at any particular time does not create any duty of disclosure beyond that which is imposed by law, and we expressly disclaim any obligation to publicly update or revise any forecasts or forward-looking statements, whether as a result of new information, future events or otherwise.

會議議程

■ 致歡迎詞

■ 2024年第四季營運成果及2025年第一季業績展望

袁興文 財務長

林春杰 副總

■ 問與答

林春杰 副總

袁興文 財務長

2024年第四季營運成果



單位：新台幣百萬元

項目	4Q24	3Q24	4Q23	與前期 比較	與去年 比較	2024	2023	與去年 比較
營業收入	231,607	259,069	183,090	(10.6)	26.5	880,552	671,888	31.1
毛利率	3.60%	3.25%	3.74%	+35 bp	-14 bp	3.55%	3.78%	-22 bp
營業費用	(4,466)	(4,526)	(3,819)	(1.3)	17.0	(16,602)	(14,991)	10.7
營業淨利	3,869	3,883	3,023	(0.4)	28.0	14,701	10,395	41.4
營業利益率	1.67%	1.50%	1.65%	+17 bp	+2 bp	1.67%	1.55%	+12 bp
稅後純益	1,622	2,042	3,515	(20.5)	(53.8)	7,245	8,109	(10.7)
基本每股盈餘 (新台幣元) ⁽¹⁾	0.96	1.22	2.09			4.07	4.59	
每股淨值 (新台幣元) ⁽¹⁾	49.56							
資產總計	405,993	412,512	314,371			405,993	314,371	
負債總計	321,622	324,703	229,727			321,622	229,727	
股東權益總計	84,371	87,808	84,644			84,371	84,644	
淨營運資產	184,659	159,468	148,442			184,659	148,442	
淨營運現金流量	(17,991)	18,030	2,326			(25,231)	16,204	
關鍵指標 ⁽²⁾								
營運資產報酬率	8.4%	9.7%	8.1%	-136 bp	+23 bp	8.0%	7.0%	+96 bp
營運資產佔營收比率	0.20	0.15	0.20			0.21	0.22	
股東權益報酬率	7.8%	9.6%	17.1%	-181 bp	-930 bp	8.7%	9.8%	-116 bp
財務槓桿比例	1.56	1.28	1.17			1.56	1.17	
(1).加權平均流通在外普通股股數	1,679	1,679	1,679			1,679	1,679	

(2).年化

綜合損益表



共創夥伴價值 成就未來

單位：新台幣百萬元

項目	4Q24	3Q24	與前期 比較	4Q23	與去年 比較	2024	2023	與去年 比較
營業收入	231,607	259,069	(10.6)	183,090	26.5	880,552	671,888	31.1
營業成本	(223,272)	(250,660)	(10.9)	(176,249)	26.7	(849,250)	(646,502)	31.4
營業毛利	8,335	8,409	(0.9)	6,842	21.8	31,303	25,386	23.3
毛利率	3.60%	3.25%		3.74%		3.55%	3.78%	
營業費用	(4,466)	(4,526)	(1.3)	(3,819)	17.0	(16,602)	(14,991)	10.7
營業淨利	3,869	3,883	(0.4)	3,023	28.0	14,701	10,395	41.4
營業利益率	1.67%	1.50%		1.65%		1.67%	1.55%	
非營業項目	(1,877)	(1,322)	41.9	894	NM	(5,467)	(113)	4,759.3
淨利息收入(支出)	(2,282)	(2,156)	5.9	(1,830)	24.7	(8,077)	(6,312)	28.0
兌換利益(損失)	33	85	(61.0)	147	(77.4)	827	648	27.6
投資收益(損失)	407	676	(39.8)	2,508	(83.8)	1,634	5,246	(68.8)
其他	(35)	72	NM	68	NM	149	306	(51.2)
稅前損益	1,992	2,561	(22.2)	3,917	(49.1)	9,234	10,282	(10.2)
所得稅費用	(302)	(478)	(36.7)	(369)	(18.1)	(1,818)	(2,084)	(12.8)
少數股權	(67)	(41)		(32)		(171)	(88)	
稅後純益	1,622	2,042	(20.5)	3,515	(53.8)	7,245	8,109	(10.7)
純益率	0.70%	0.79%		1.92%		0.82%	1.21%	
基本每股盈餘 (新台幣元) ⁽¹⁾	0.96	1.22		2.09		4.07	4.59	
所得稅率 %	15%	19%		9%		20%	20%	
(1).加權平均流通在外普通股股數	1,679	1,679		1,679		1,679	1,679	

WPG 20TH ANNIVERSARY

資產負債表

單位：新台幣百萬元

項目	4Q24	%	3Q24	%	4Q23	%
現金及約當現金	22,696	6	32,743	8	21,798	7
應收帳款及應收票據淨額	166,283	41	183,008	44	130,915	42
存貨淨額	152,789	38	132,230	32	103,539	33
流動資產	359,545	89	367,270	89	273,029	87
其他	46,448	11	45,242	11	41,341	13
資產總計	405,993	100	412,512	100	314,371	100
短期借款及一年內到期借款	125,961	31	127,240	31	101,879	32
應付帳款及應付票據淨額	134,413	33	155,770	38	86,012	27
其他	21,033	5	17,950	4	17,393	6
流動負債	281,407	69	300,961	73	205,284	65
長期借款	31,288	8	19,770	5	20,369	6
其他	8,927	2	3,972	1	4,074	1
負債總計	321,622	79	324,703	79	229,727	73
股東權益總計	84,371	21	87,808	21	84,644	27

關鍵指標⁽¹⁾

淨營運資產 (新台幣百萬元)	184,659	159,468	148,442
平均收現天數	69	59	66
平均銷貨天數	58	48	55
平均付現天數	59	48	48
淨營運現金週期天數	68	59	73
流動比率	128%	122%	133%
財務槓桿比例	1.56	1.28	1.17

(1).年化

現金流量表



WPG 20TH ANNIVERSARY

單位：新台幣百萬元

項目	4Q24	3Q24	4Q23	2024	2023
-稅前純益	1,992	2,561	3,917	9,234	10,282
-淨營運資產	(25,149)	14,382	(4,624)	(35,872)	3,270
-其他	5,165	1,087	3,033	1,407	2,651
營業活動之淨現金流入(流出)	(17,991)	18,030	2,326	(25,231)	16,204
-其他金融資產	(1,104)	(21)	(361)	(960)	39
-資本支出	(72)	(110)	(164)	(360)	(643)
-對子公司之收購	-	-	-	-	(282)
-公允價值之金融資產	236	(474)	11	(183)	50
-其他	132	(178)	5,049	(1,505)	4,862
投資活動之淨現金流入(流出)	(808)	(783)	4,536	(3,008)	4,027
-借款	10,239	7,053	2,376	35,001	(8,740)
-現金股利發放	-	(6,277)	-	(6,277)	(6,864)
-贖回特別股	(10,000)	-	-	(10,000)	-
-其他	5,490	(168)	(117)	5,153	(373)
籌資活動之淨現金流入(流出)	5,728	608	2,259	23,877	(15,977)
匯率影響數	3,018	(2,200)	(4,786)	5,253	(407)
本期現金及約當現金增加(減少)	(10,052)	15,655	4,335	892	3,847
期末現金及約當現金餘額	22,688	32,741	21,796	22,688	21,796

合併營收

單位：新台幣十億元

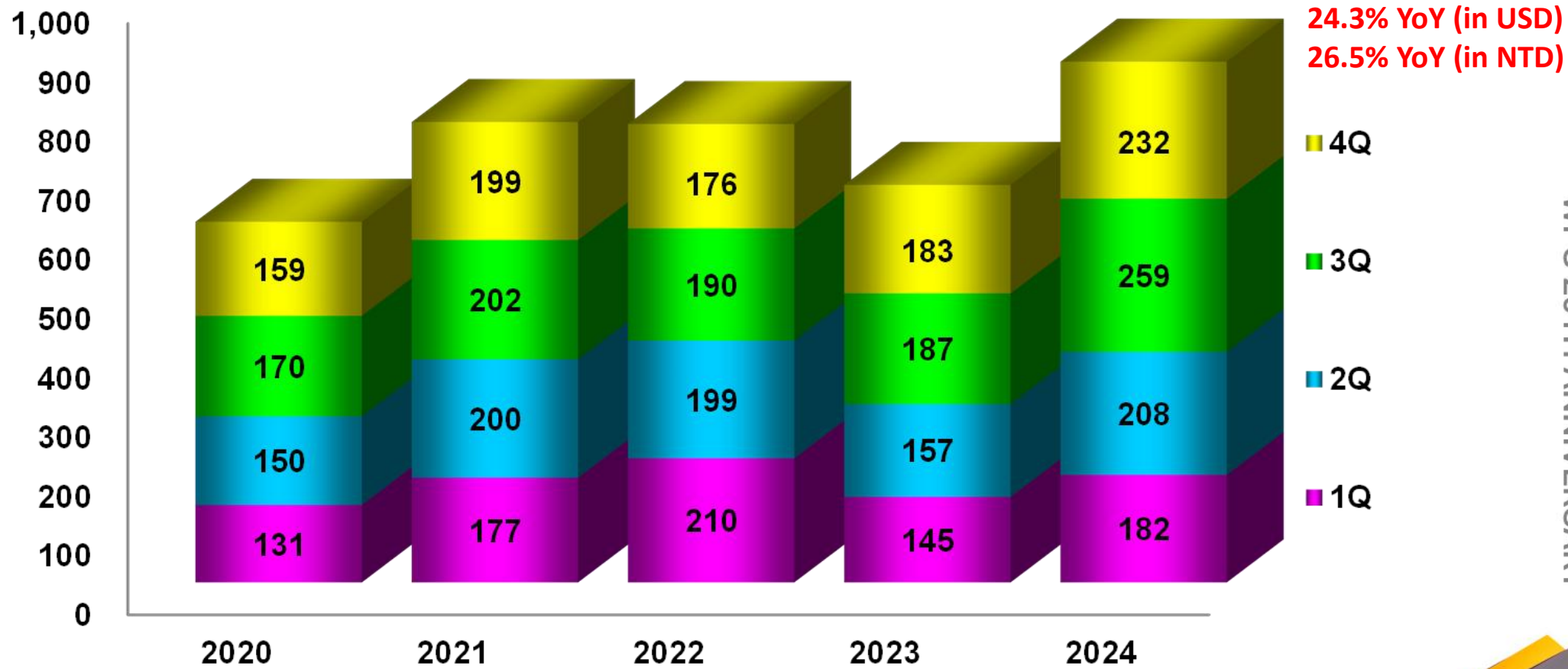

2024年第四季營收比重-銷售區域別 與 客戶別

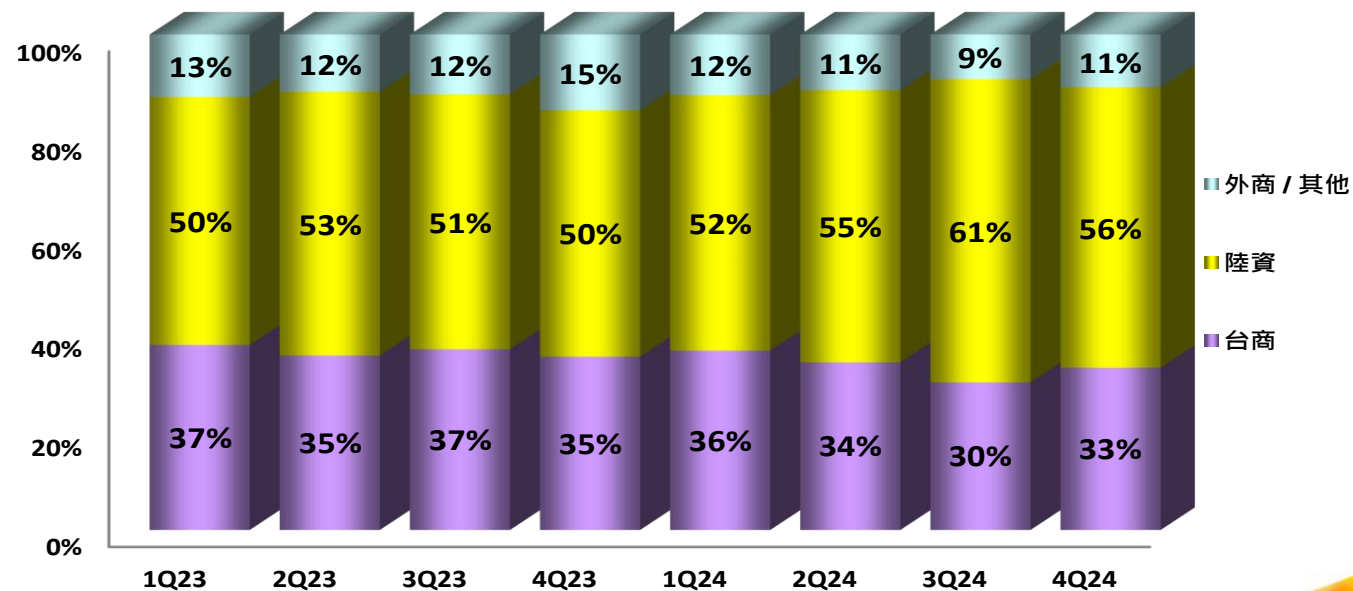
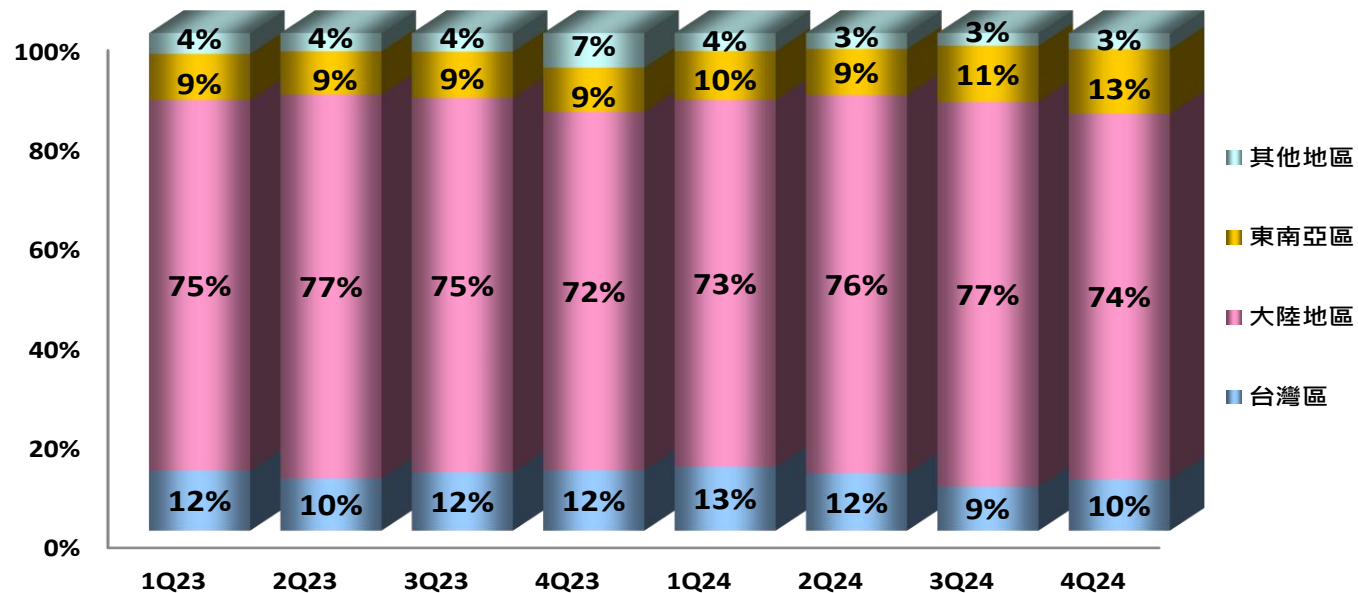

WPG 20TH ANNIVERSARY

2024年第四季營收比重-產品應用別 與 產品別

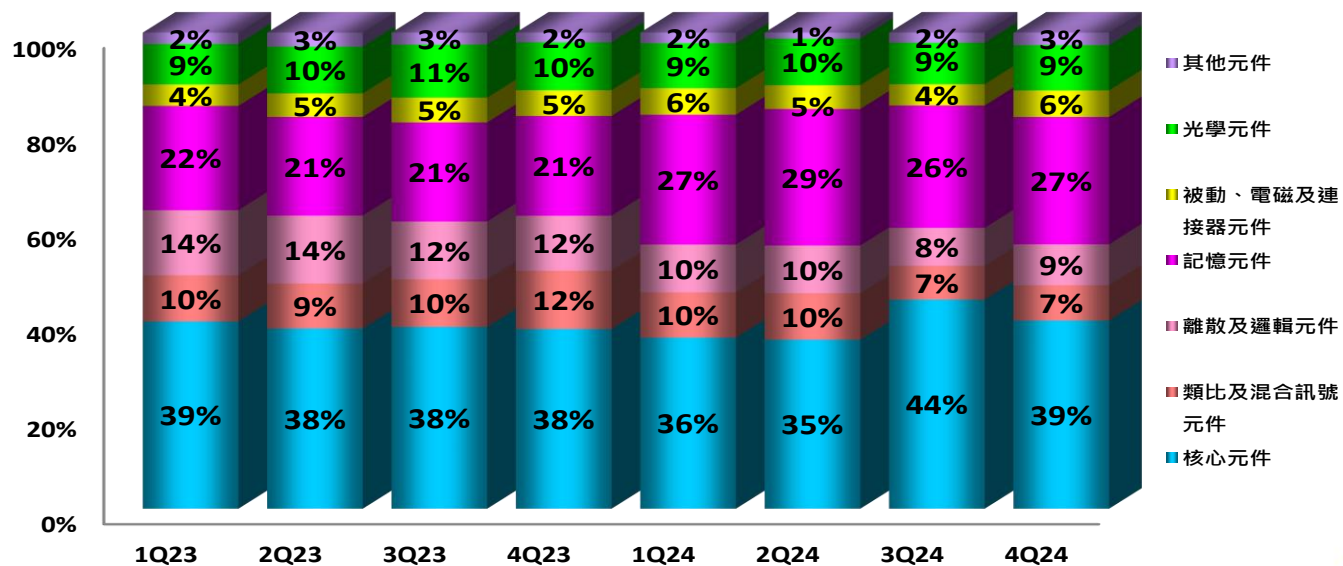
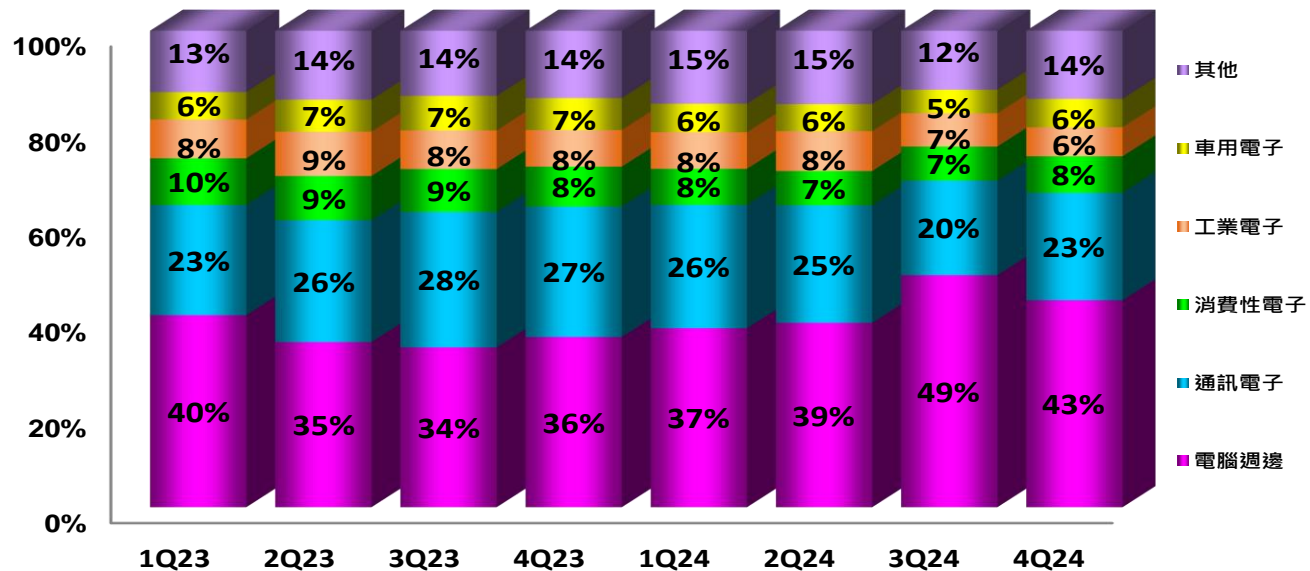

毛利率及營業利益率

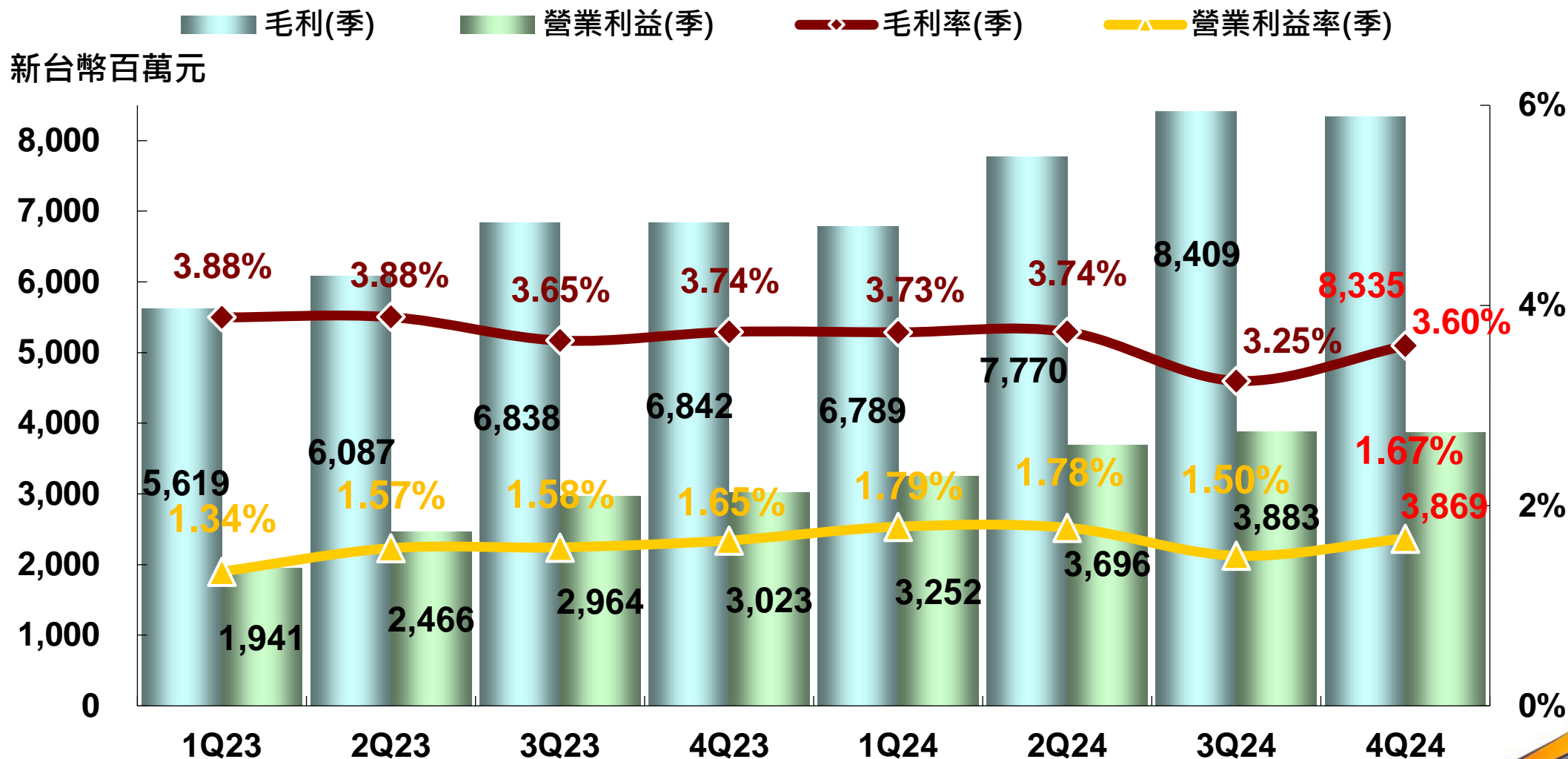

營運資產報酬率 及 營運資產佔營收比率

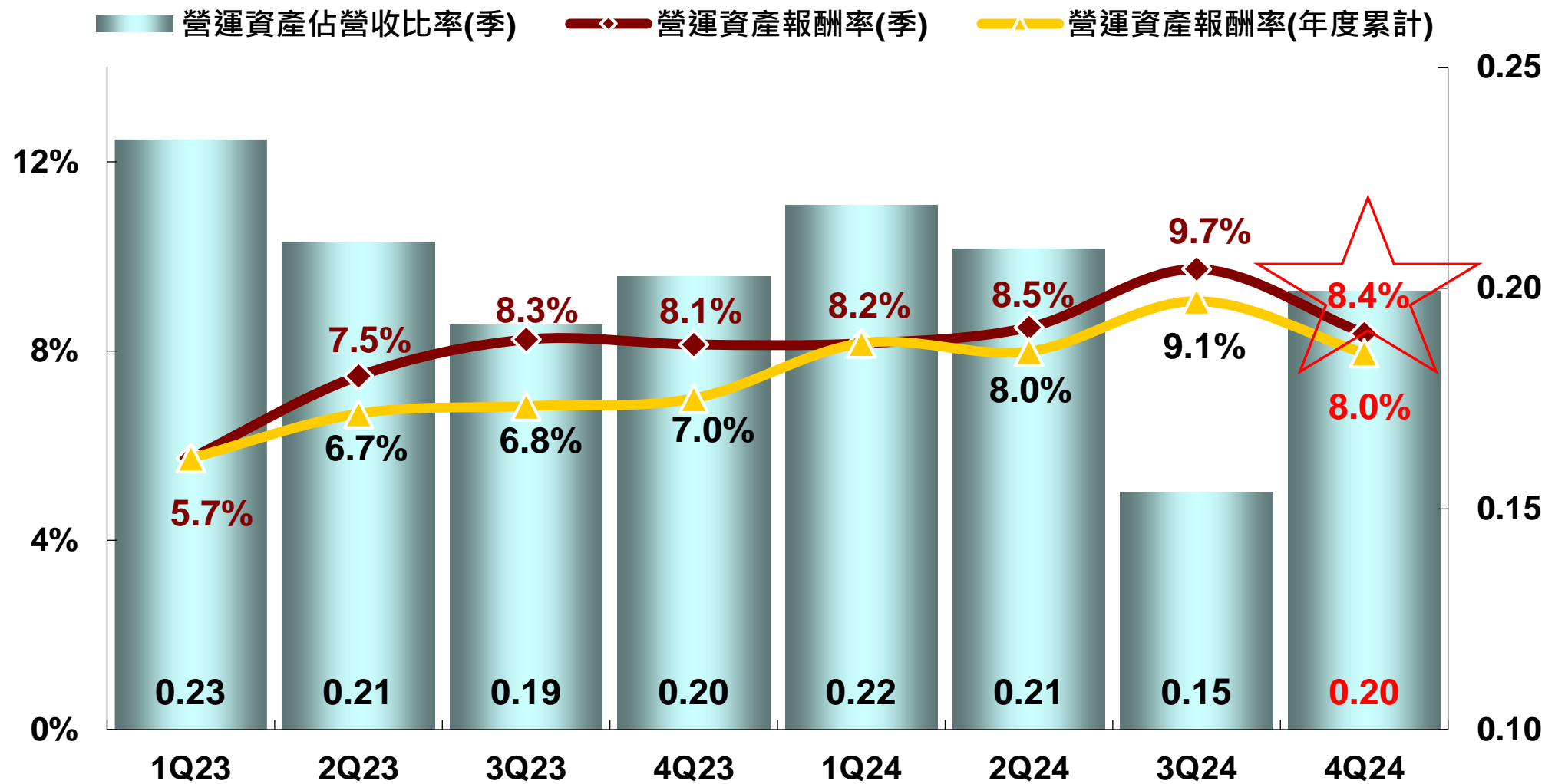

註：年化

股東權益報酬率 及 每股盈餘

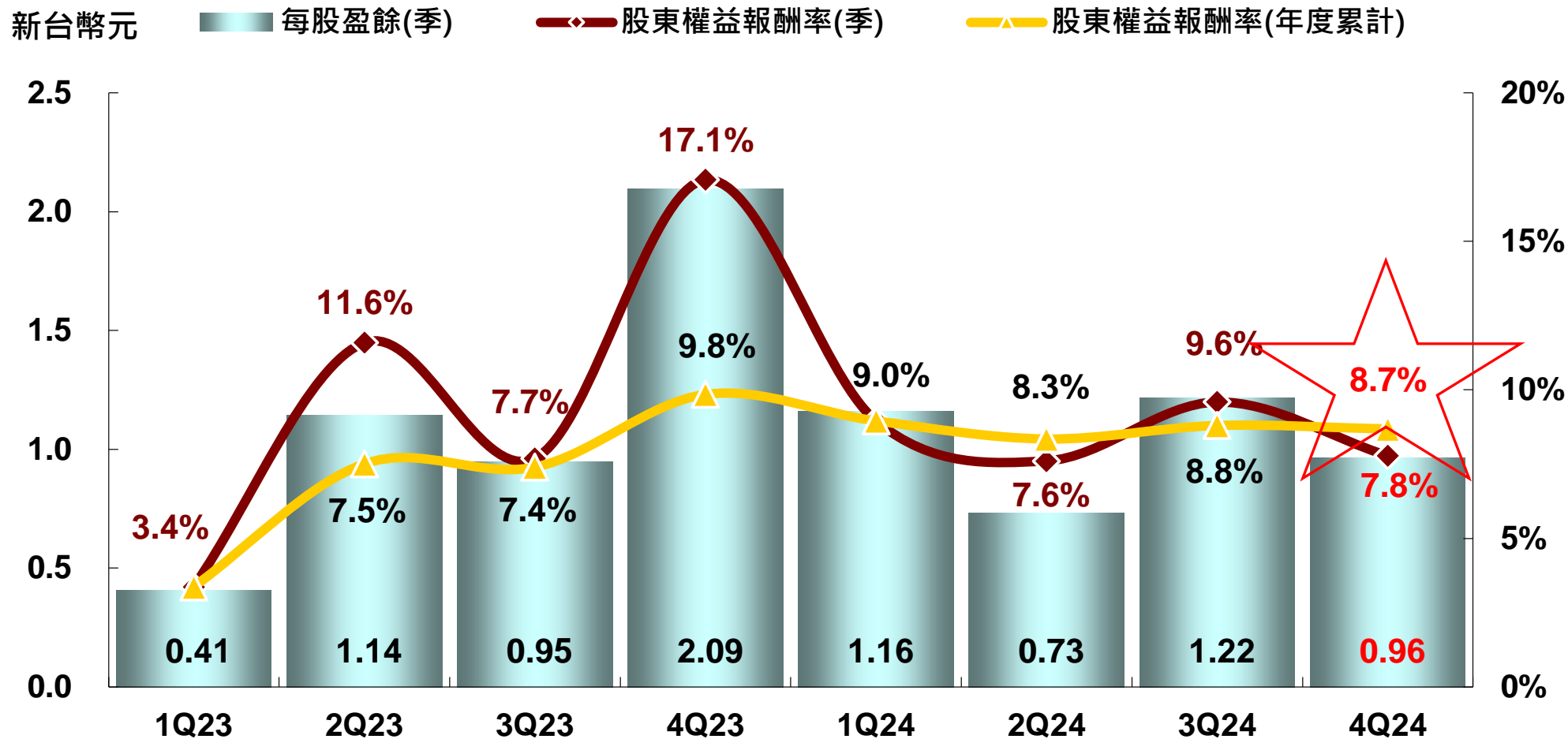

註：年化

營運現金週期

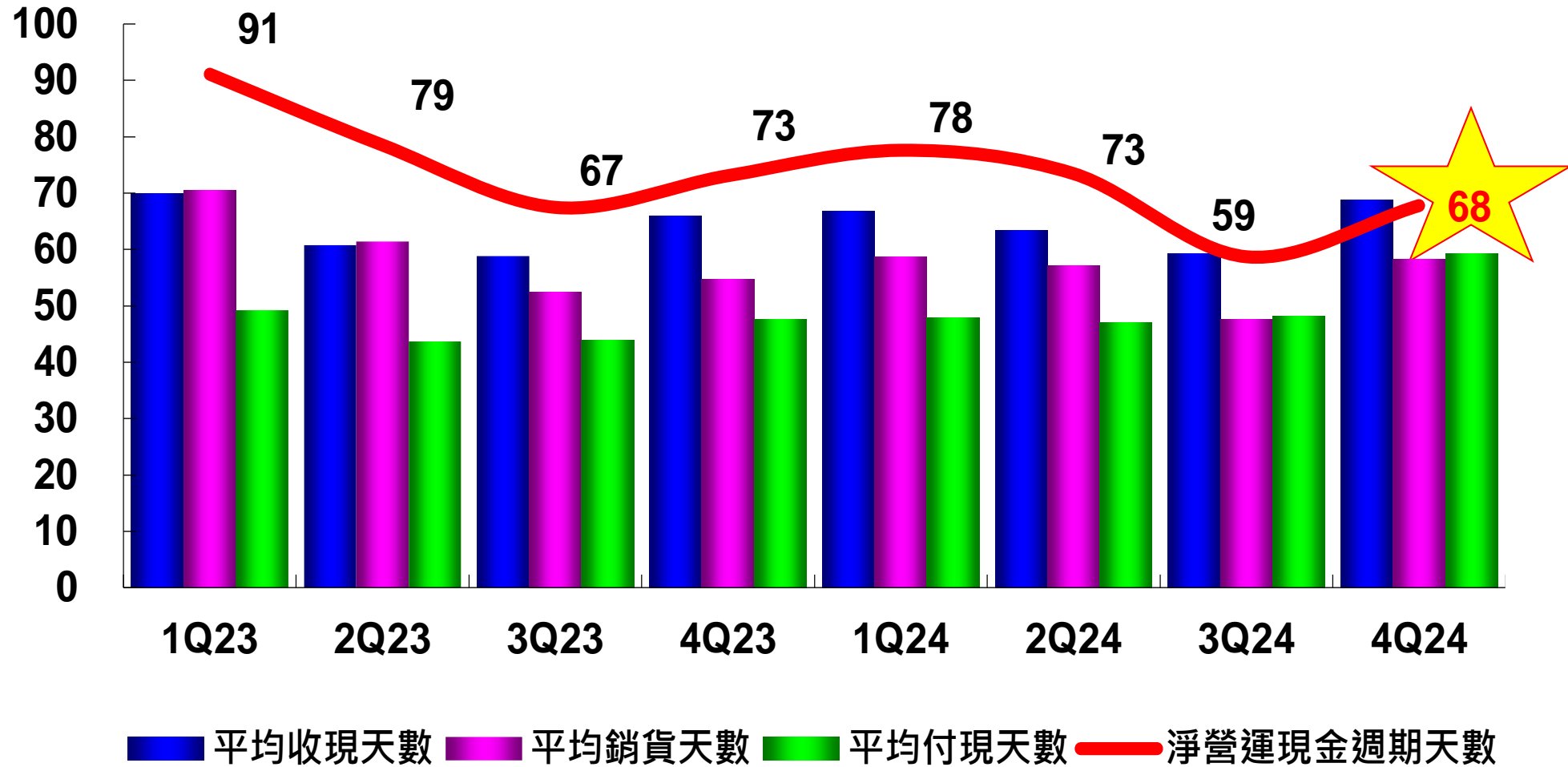

註：年化

2025年第一季財務預測

基於目前對營運的展望及匯率的假設，本公司預期：

單位：新台幣百萬元

項目	1Q25預測數 ⁽²⁾	4Q24 ⁽¹⁾
營業收入	200,000 ~ 210,000	231,607
營業毛利	7,200 ~ 7,980	8,335
毛利率	3.60% ~ 3.80%	3.60%
營業費用	3,800 ~ 3,990	4,466
營業淨利	3,400 ~ 3,990	3,869
營業利益率	1.70% ~ 1.90%	1.67%
稅前淨利	1,848 ~ 1,963	1,992
稅後淨利	1,541 ~ 1,634	1,622
每股盈餘(新台幣元)	0.92 ~ 0.97	0.96

1) 查核(核閱數)

2) 假設2025年第一季平均匯率為32.8

大聯大依IFRS編製

物聯網大勢所趨

解決方案

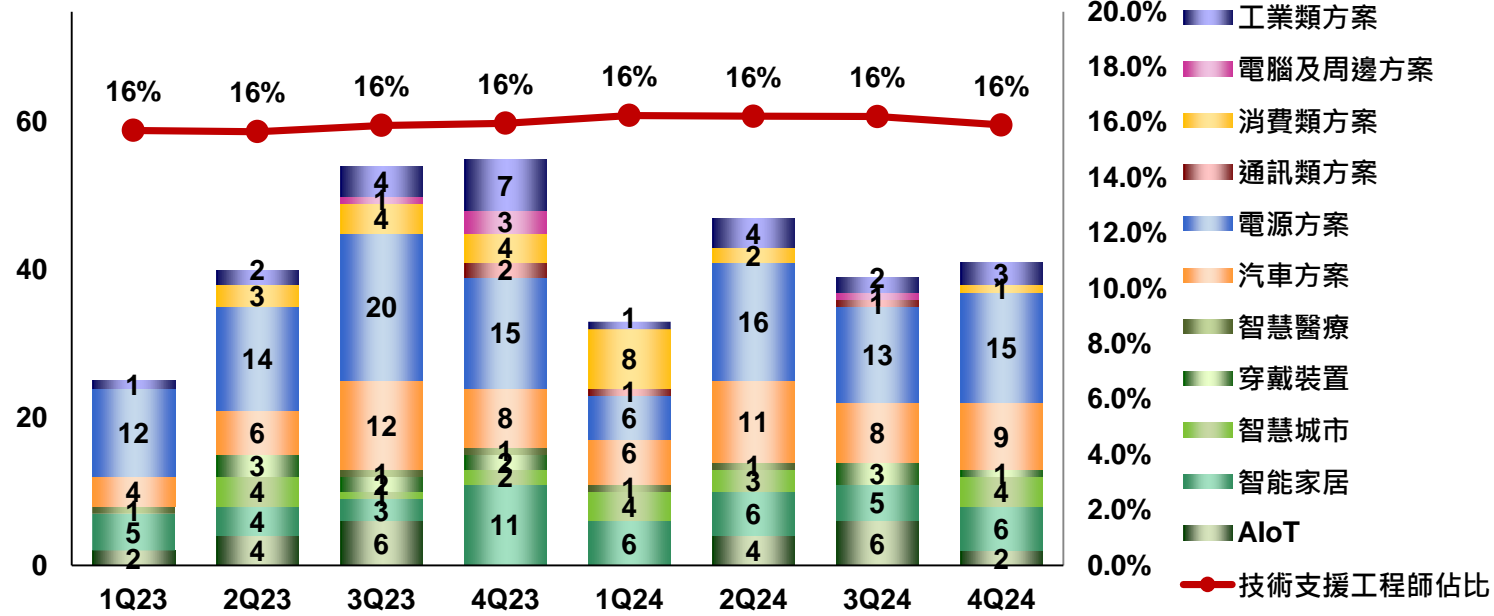

Webinars

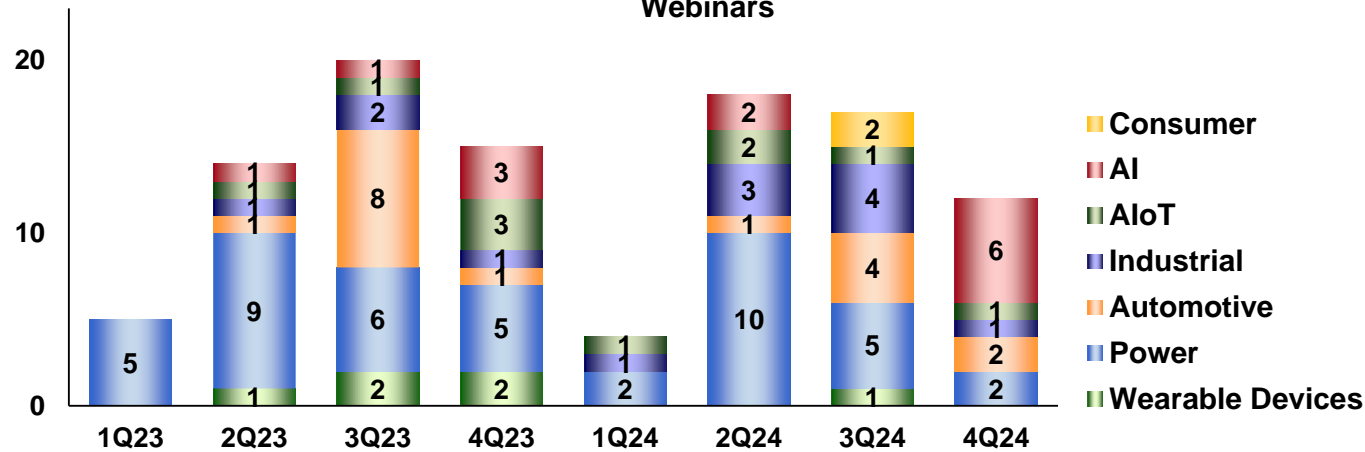

2024年第四季推出41個解決方案

智能家居

- ▶ 使用1/4.2英寸背照式(BSI)堆疊CMOS數字圖像傳感器方案 2024-12-18
- ▶ MCU 通過 NPU實現 AI 咖啡膠囊識別方案，根據用戶的喜好自動調整沖泡參數，提供個性化咖啡體驗 2024-12-16
- ▶ 使用1/1.7英寸CMOS數字圖像傳感器方案 2024-12-11
- ▶ 採用了2304x1296的解析度、30的幀率、支持HDR的IP Camera方案 2024-12-09
- ▶ 高品質音效語音播放方案 2024-11-04
- ▶ 8埠千兆以太網交換機方案 2024-10-14

穿戴裝置

- ▶ 耳塞式藍芽耳機低功耗3D sensor硬體方案 2024-10-09

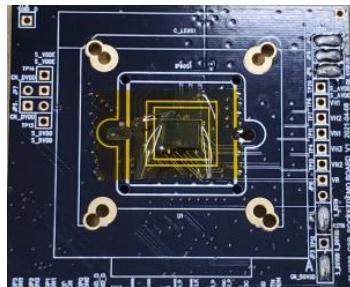

Sensor Solution



Wireless Headphones Solution

智慧城市

- ▶ 1/2.6英寸CMOS數字圖像傳感器的視覺方案 2024-12-13
- ▶ 使用BSI技術、高解析度和低光性能的視覺方案 2024-11-11
- ▶ 低功耗AOV IPC方案，應用於安防前端產品方案 2024-10-21
- ▶ 工業及消費型全局快門影像傳感器針對大眾市場客戶推出全面的軟硬體參考設計解決方案 2024-10-18

AIoT

- ▶ Smart Plug 解決方案 2024-11-20
- ▶ 四百萬畫素物聯網感測器方案 2024-10-11



CMOS Solution



Ethernet Switch Solution

2024年第四季推出41個解決方案

消費電源

- ▶ 65W QR USB PD適配器參考設計方案 2024-12-30
- ▶ 高集成無線充電發射IC模組方案 2024-12-12
- ▶ 應用於USB PD3.0 Type-C 100W適配器設計方案 2024-12-04
- ▶ PFC+AHB架構20V/7A=140W適配器方案 2024-11-22
- ▶ 20V/5A的小體積電源適配器方案 2024-11-13
- ▶ 完整的超高功率密度140瓦PD3.1 GaN充電器解決方案 2024-11-08
- ▶ 全新AI智能全方位超高密度65W USB-C PD充電器 2024-11-06
- ▶ 200W 超薄壁畫電視電源解決方案 2024-10-30
- ▶ 非同步昇壓控制器160W設計方案 2024-10-28
- ▶ 50W 反激隔離型智能風冷無霜冰箱電源解決方案 2024-10-16
- ▶ eFuse IC應用電路設計方案 · 適用於5V電源過溫檢測和保護 2024-10-03

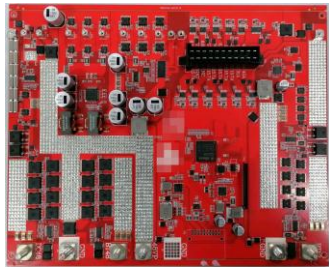

48V EEA Solution

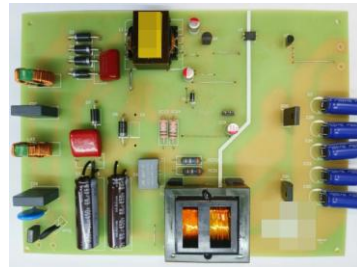

TV Power
Supply Solution

通訊電源

- ▶ SiC MOSFET在1KW伺服器電源管理方案 2024-11-21

工業電源

- ▶ 白色家電或類似產品供電與交流電源隔離的輸入輔助電源方案 2024-11-27
- ▶ 支援MOSFET和SiC雙通道隔離驅動IC開發板的新能源及雲端伺服器電源方案 2024-11-15

汽車電源

- ▶ 汽車電子電氣架構(EEA) 48V電源系統方案 2024-12-20



USB PD3.0
Type-C Solution



Benchmark For
Server 1KW Solution

2024年第四季推出41個解決方案

車身電子

- ▶ 適用於汽車電機控制應用方案 2024-12-31
- ▶ 10base T1S 萬級像素大燈方案 2024-12-06
- ▶ 適用於通用工業和汽車應用的評估板方案 2024-12-04
- ▶ 處理器與環景影像系統的系統整合方案 2024-11-18
- ▶ 汽車應用設計的下一代高性能 MCU方案 2024-11-01
- ▶ 使用14nm LPC FinFET工藝技術、支持4K視頻解碼能力的視覺方案 2024-10-23

車身安全

- ▶ AI疲勞駕駛檢測方案 2024-12-27
- ▶ CMOS Digital Image Sensor方案 2024-12-03

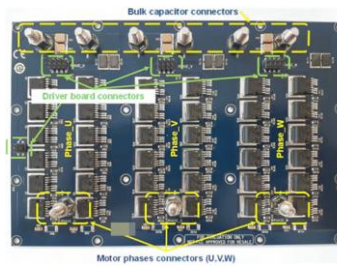

Motor Control
Application Solution



Headlight Solution

車載娛樂

- ▶ 汽車麥克風-打造無縫駕駛體驗方案 2024-12-02

消費類

- ▶ 電梯語音報站器方案 2024-12-24

工業類

- ▶ 三相無刷直流電機優化解決方案 2024-12-23
- ▶ 大陸國產化工業PLC方案 2024-12-19
- ▶ 低壓直流無刷大功率電驅方案 2024-10-23



Elevator Station Announcement
Solution



High-Power
Electric Drive Solution

2024年第四季解決方案線上研討會



電感選型方法及產品介紹
2024.10.17 AM 10:00 SIGN UP >>>



車用產品整合應用
線上研討會
10/31 (四) 10:00 - 11:00 AM
立即報名



[GATHER POTENTIAL
INTELLIGENCE TO THE NEW]
智慧生活新標準
WEBINAR | 2024/11/7(四) 10:00-11:00
SIGN UP >>>>>>>



感測器打造下一代AI解決方案
釋放智能感測的力量
+ AI與影像感測器融合的未來：技術、應用
+ 電感式位置感測器PCB設計工具與應用
2024.11.19 AM 10:00 SIGN UP
DADATONG WEBINAR



(((LIVE)))
從電芯開始到環境永續
**綠能界巨人的崛起：
新智能**
2024/12/10 (二) 10:00 - 11:00
SIGN UP



(((LIVE)))
**電源技術
開創高效小型化未來**
2024/10/22 (二) 10:00-11:00
● GAN特性及應用市場趨勢介紹
● 最新GAN功率元件產品應用案例
● GAN功率元件產品今後開發重點
SIGN UP



WEBINAR
實現高效率與高精度
且多路獨立輸出電源設計
10 AM, Tuesday, 3 December, 2024
線上回填 創意方案
就有機會獲得電子禮券囉!
SIGN UP



AI賦能物聯網！
共創 IoT 新局面
11/26(二)
10:00 - 11:00
立即報名



線上研討會
**AI 無所不在
單板電腦也可以**
11.14 10:00 - 11:00 AM
快速實現人工智慧
立即報名

近期重要事件摘要

- 大聯大董事會決議於5月28日召開114年度股東常會。(114/2/28)
- 大聯大董事會決議參與鑫聯大投資控股(股)公司現金增資認購。(114/2/28)
- 大聯大董事會決議公開收購華經資訊企業(股)公司普通股。(114/2/28)
- 大聯大連續三年度獲得MSCI ESG評級為A級。(114/2/18)
- 大聯大獲晨星Sustainalytics評為2025年「全球同業ESG最佳表現 (ESG Industry Top Rated)」、「亞太區企業ESG最佳表現 (Regional ESG Top Rated)」。

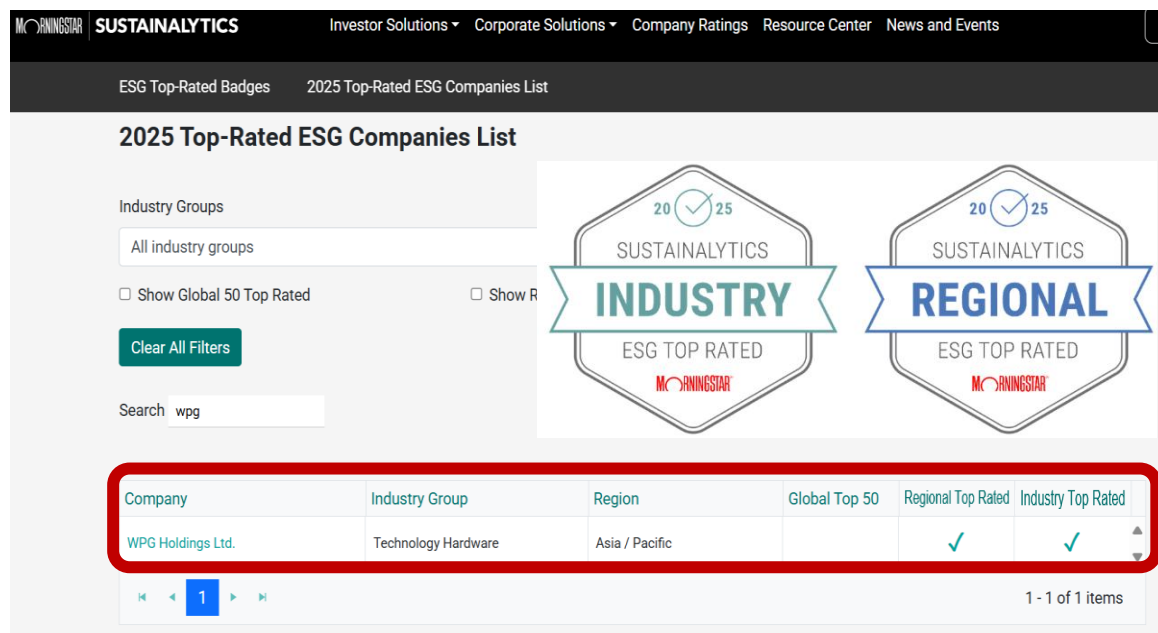

2025 Top-Rated ESG Companies List

Company	Industry Group	Region	Global Top 50	Regional Top Rated	Industry Top Rated
WPG Holdings Ltd.	Technology Hardware	Asia / Pacific		✓	✓

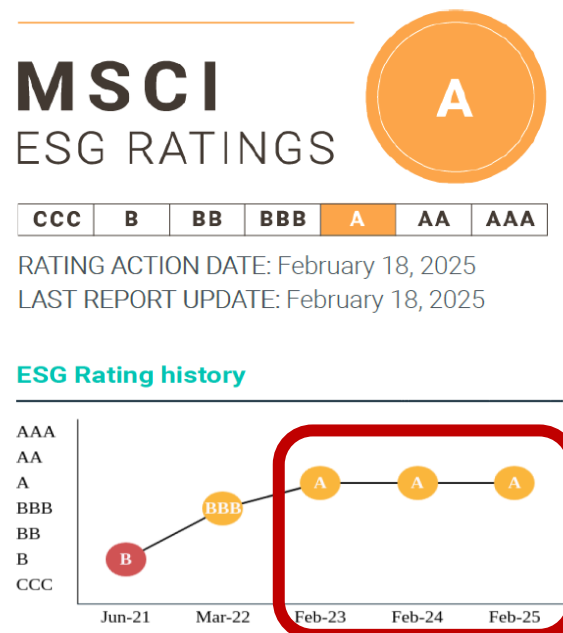



共創夥伴價值 成就未來

<http://www.WPGholdings.com>
IR@WPGholdings.com

WPG 20TH ANNIVERSARY



共創夥伴價值 成就未來

THANK YOU

WPG 20TH ANNIVERSARY