



大聯大投資控股股份有限公司  
(3702.TT/3702.TW)  
2023年第一季法人說明會

2023年5月22日

# Safe Harbor Notice



- **These forward-looking statements, which may include statements regarding WPG' future results of operations, financial condition or business prospects, are subject to significant risks and uncertainties and are based on WPG' current expectations.**
- **Actual results may differ materially from those expressed or implied in these forward-looking statements for a variety of reasons, including, among other things: the cyclical nature of our industry; our dependence on introducing new products on a timely basis; our dependence on growth in the demand for our products; our ability to compete effectively; our ability to successfully expand our capacity; our dependence on key personnel; general economic and political conditions, including those related to the IC industry; possible disruptions in commercial activities caused by natural and human-induced disasters, including terrorist activity and armed conflict; and fluctuations in foreign currency exchange rates.**
- **Our release of financial forecasts and forward-looking statements at any particular time does not create any duty of disclosure beyond that which is imposed by law, and we expressly disclaim any obligation to publicly update or revise any forecasts or forward-looking statements, whether as a result of new information, future events or otherwise.**

# 會議議程



■ 致歡迎詞

■ 2023年第一季營運成果及第二季業績展望

袁興文 財務長

林春杰 副總

■ 問與答

林春杰 副總

袁興文 財務長

# 2023年第一季營運成果



單位：新台幣百萬元

項目	1Q23	1Q23 財測	4Q22	1Q22	與前期 比較	與去年 比較
營業收入	144,754	145 ~ 155B	176,488	209,865	(18.0)	(31.0)
毛利率	3.88%	3.7% ~ 3.9%	3.74%	3.86%	+14 bp	+2 bp
營業費用	(3,678)		(3,461)	(3,875)	6.3	(5.1)
營業淨利	1,941		3,146	4,220	(38.3)	(54.0)
營業利益率	1.34%	1.45% ~ 1.59%	1.78%	2.01%	-44 bp	-67 bp
稅後純益	685	731 ~ 802	1,410	3,444	(51.4)	(80.1)
基本每股盈餘 (新台幣元) <sup>(1)</sup>	0.41	0.44 ~ 0.48	0.84	2.05		
每股淨值 (新台幣元) <sup>(1)</sup>	42.76					
資產總計	283,927		316,220	323,620		
負債總計	201,269		234,306	245,501		
股東權益總計	82,657		81,913	78,120		
淨營運資產	135,317		151,052	164,822		
淨營運現金流量	15,418		26,969	(20,204)		
關鍵指標 <sup>(2)</sup>						
營運資產報酬率	5.7%		8.3%	10.2%	-259 bp	-450 bp
營運資產佔營收比率	0.23		0.21	0.20		
股東權益報酬率	3.4%		7.4%	18.7%	-408 bp	-1,530 bp
財務槓桿比例	1.18		1.37	1.60		
(1).加權平均流通在外普通股股數	1,679		1,679	1,679		

(2).年化

# 綜合損益表



單位：新台幣百萬元

項目	1Q23	4Q22	與前期 比較	1Q22	與去年 比較
營業收入	144,754	176,488	(18.0)	209,865	(31.0)
營業成本	(139,134)	(169,881)	(18.1)	(201,770)	(31.0)
營業毛利	5,619	6,607	(15.0)	8,096	(30.6)
毛利率	3.88%	3.74%		3.86%	
營業費用	(3,678)	(3,461)	6.3	(3,875)	(5.1)
營業淨利	1,941	3,146	(38.3)	4,220	(54.0)
營業利益率	1.34%	1.78%		2.01%	
非營業項目	(1,075)	(1,470)	(26.8)	(48)	2,148.1
淨利息收入(支出)	(1,509)	(1,737)	(13.1)	(634)	138.2
兌換利益(損失)	117	(10)	NM	106	11
投資收益(損失)	253	247	2.3	436	(41.9)
其他	64	30	112.7	44	44.6
稅前損益	866	1,677	(48.3)	4,173	(79.2)
所得稅費用	(171)	(259)	(34.2)	(687)	(75.2)
少數股權	(11)	(8)		(41)	
稅後純益	685	1,410	(51.4)	3,444	(80.1)
純益率	0.47%	0.80%		1.64%	
基本每股盈餘 (新台幣元) <sub>(1)</sub>	0.41	0.84		2.05	
所得稅率 %	20%	15%		16%	
(1).加權平均流通在外普通股股數	1,679	1,679		1,679	

# 資產負債表



單位：新台幣百萬元

項目	1Q23	%	4Q22	%	1Q22	%
現金及約當現金	14,310	5	16,603	5	14,885	5
應收帳款及應收票據淨額	101,015	36	120,667	38	150,304	46
存貨淨額	103,038	36	111,737	35	99,474	31
流動資產	241,092	85	274,413	87	280,262	87
其他	42,835	15	41,807	13	43,359	13
<b>資產總計</b>	<b>283,927</b>	<b>100</b>	<b>316,220</b>	<b>100</b>	<b>323,620</b>	<b>100</b>
短期借款及一年內到期借款	83,985	30	96,795	31	100,625	31
應付帳款及應付票據淨額	68,736	24	81,353	26	84,955	26
其他	15,681	6	18,908	6	17,006	5
流動負債	168,402	59	197,056	62	202,587	63
長期借款	29,227	10	33,532	11	40,165	12
其他	3,640	1	3,718	1	2,749	1
<b>負債總計</b>	<b>201,269</b>	<b>71</b>	<b>234,306</b>	<b>74</b>	<b>245,501</b>	<b>76</b>
<b>股東權益總計</b>	<b>82,657</b>	<b>29</b>	<b>81,913</b>	<b>26</b>	<b>78,120</b>	<b>24</b>

## 關鍵指標<sup>(1)</sup>

淨營運資產 (新台幣百萬元)	135,317	151,052	164,822
平均收現天數	70	67	62
平均銷貨天數	70	67	42
平均付現天數	49	48	36
淨營運現金週期天數	91	86	68
流動比率	143%	139%	138%
財務槓桿比例	1.18	1.37	1.60

(1). 年化

# 現金流量表



單位：新台幣百萬元

項目	1Q23	4Q22	1Q22
-稅前純益	866	1,677	4,173
-淨營運資產	15,526	29,632	(20,127)
-其他	(974)	(4,340)	(4,250)
營業活動之淨現金流入(流出)	<b>15,418</b>	<b>26,969</b>	<b>(20,204)</b>
-其他金融資產	503	927	(221)
-資本支出	(90)	(111)	(231)
-公允價值之金融資產	21	(97)	(836)
-其他	5	123	(105)
投資活動之淨現金流入(流出)	<b>439</b>	<b>842</b>	<b>(1,393)</b>
-借款	(17,115)	(22,269)	19,413
-其他	(54)	(127)	(212)
籌資活動之淨現金流入(流出)	<b>(17,170)</b>	<b>(22,396)</b>	<b>19,201</b>
匯率影響數	(984)	(3,387)	2,868
本期現金及約當現金增加(減少)	<b>(2,296)</b>	<b>2,027</b>	<b>473</b>
期末現金及約當現金餘額	<b>14,301</b>	<b>16,597</b>	<b>14,881</b>

# 合併營收



單位：新台幣十億元

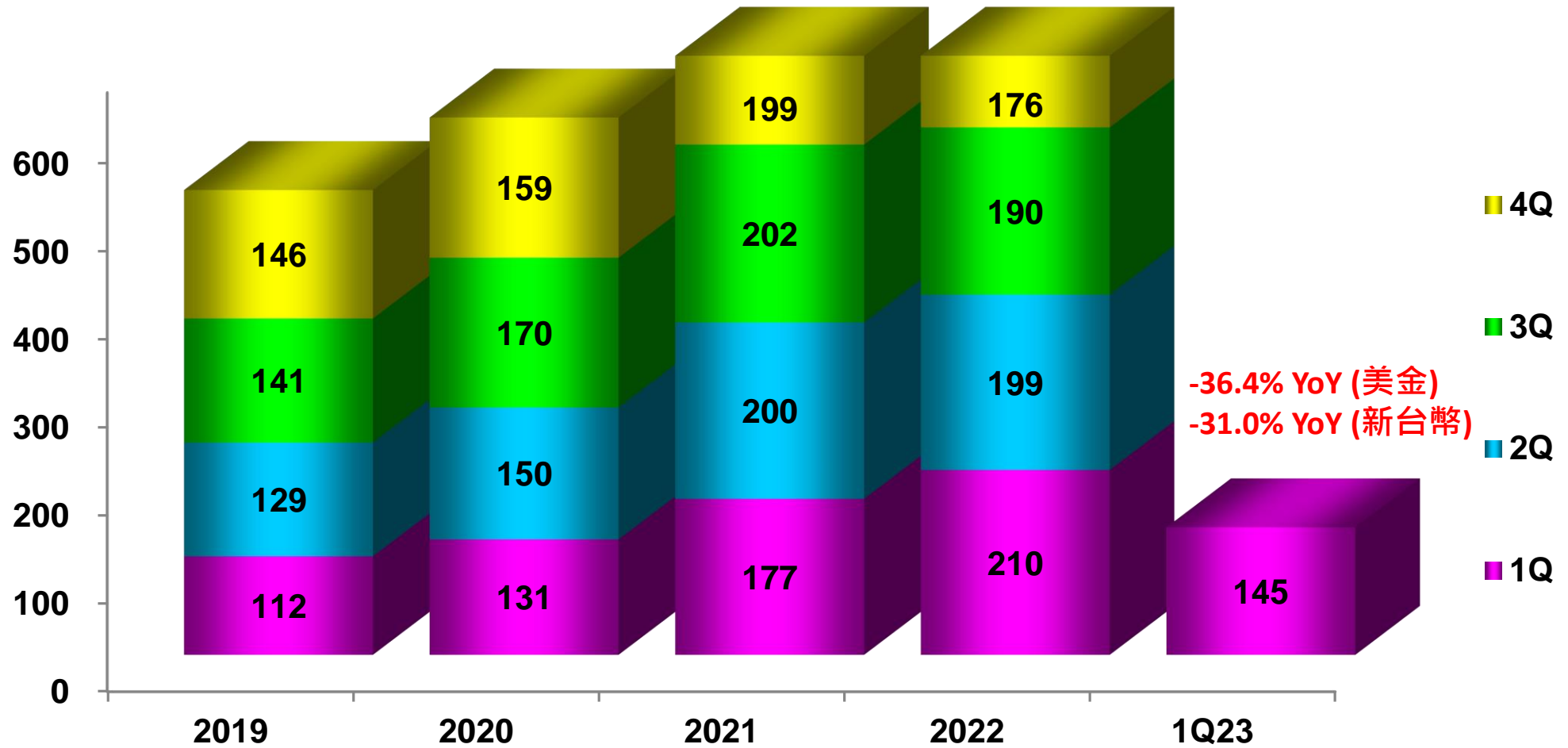



# 2023年第一季營收比重-銷售區域別 與 客戶別

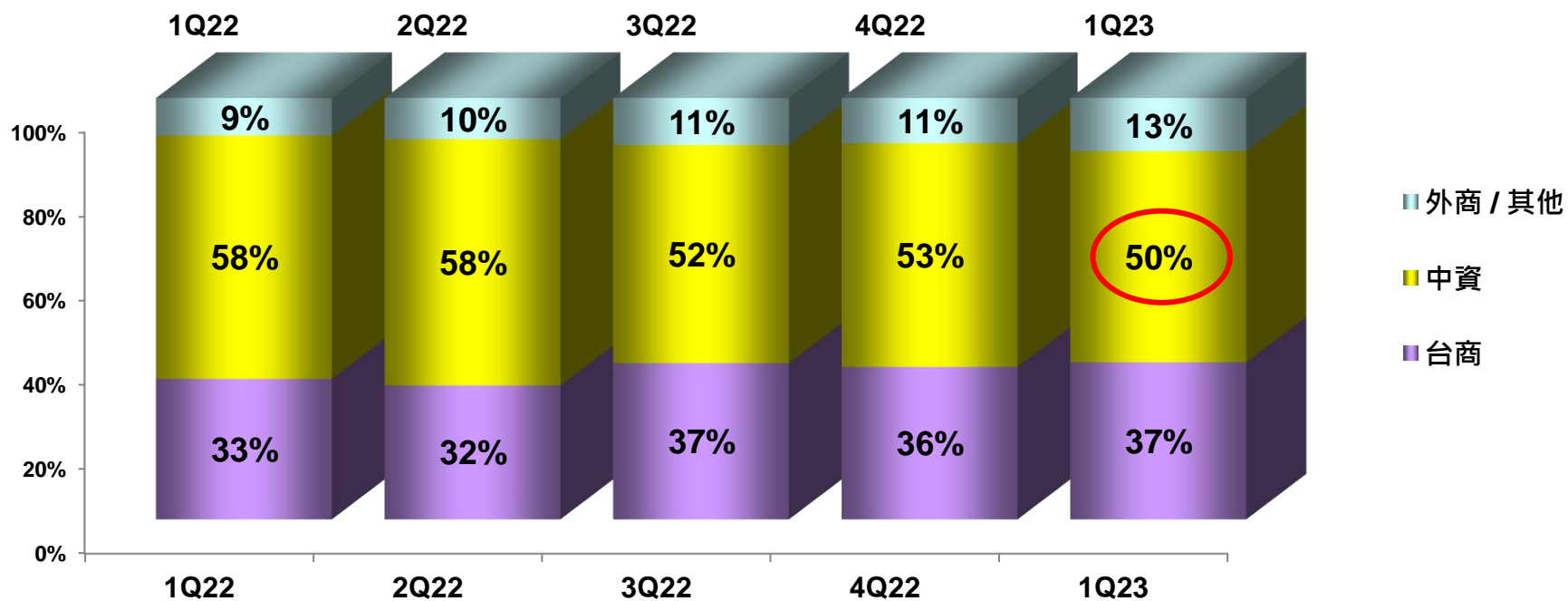
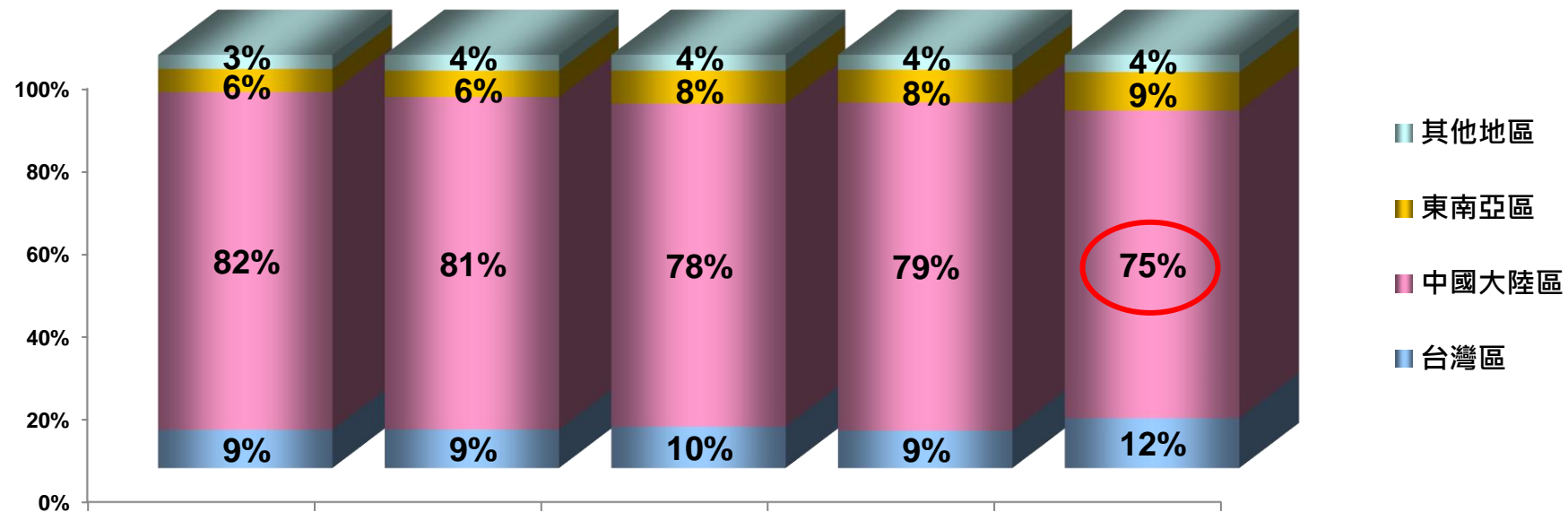

# 2023年第一季營收比重-產品應用別 與 產品別

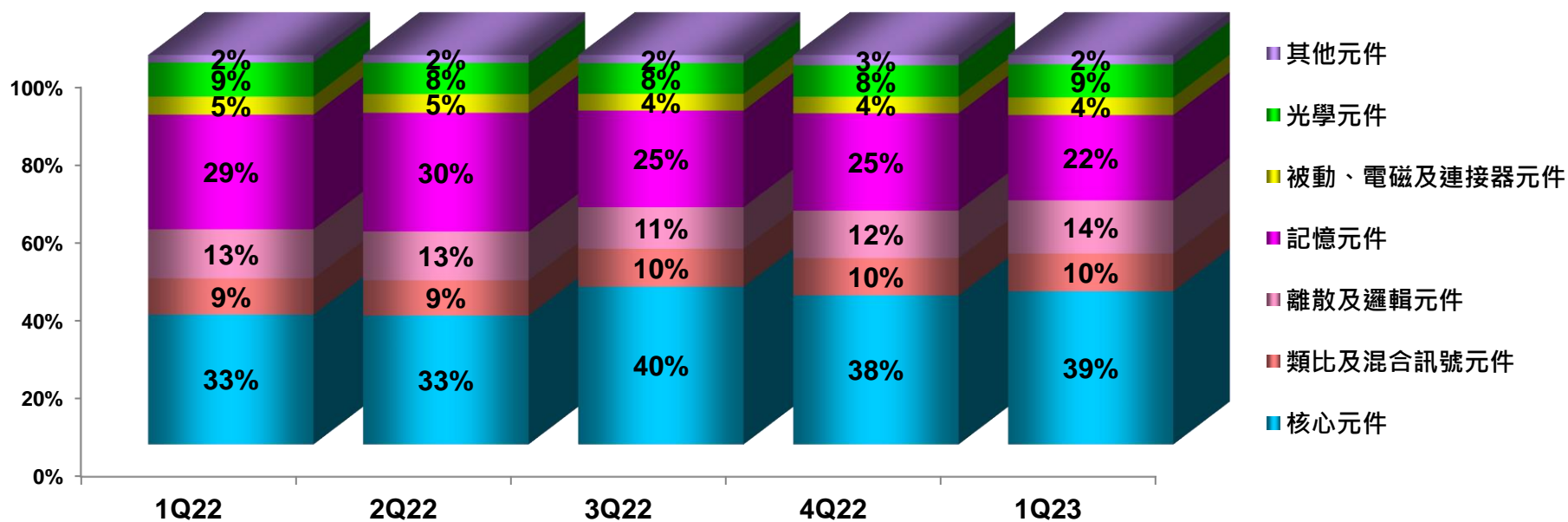
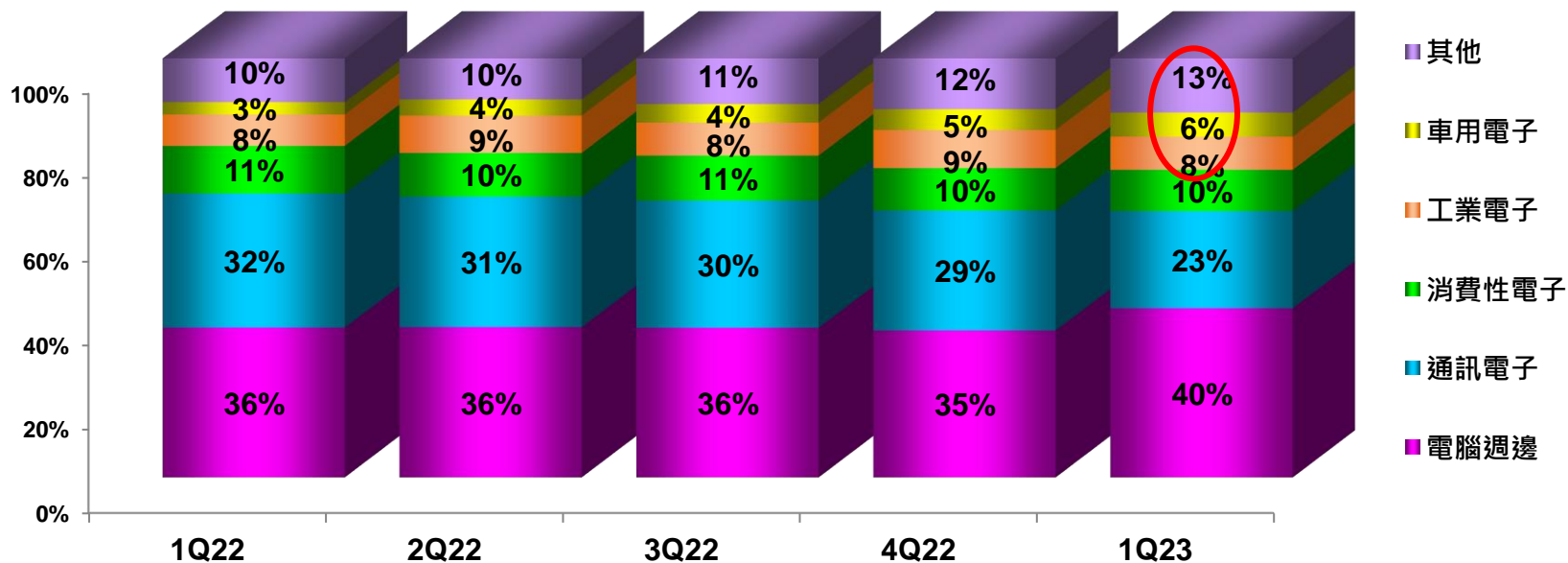

# 毛利率及營業利益率

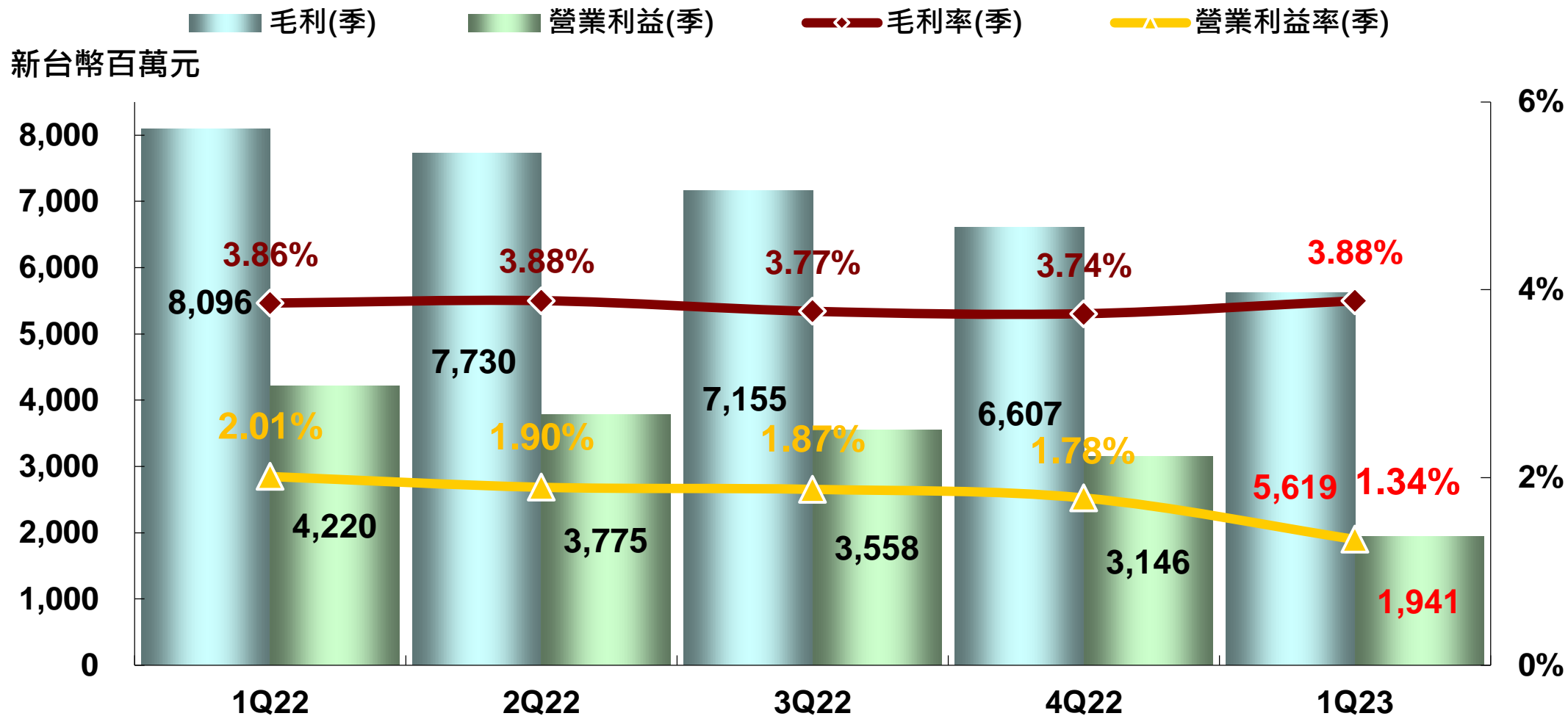

# 營運資產報酬率 及 營運資產佔營收比率

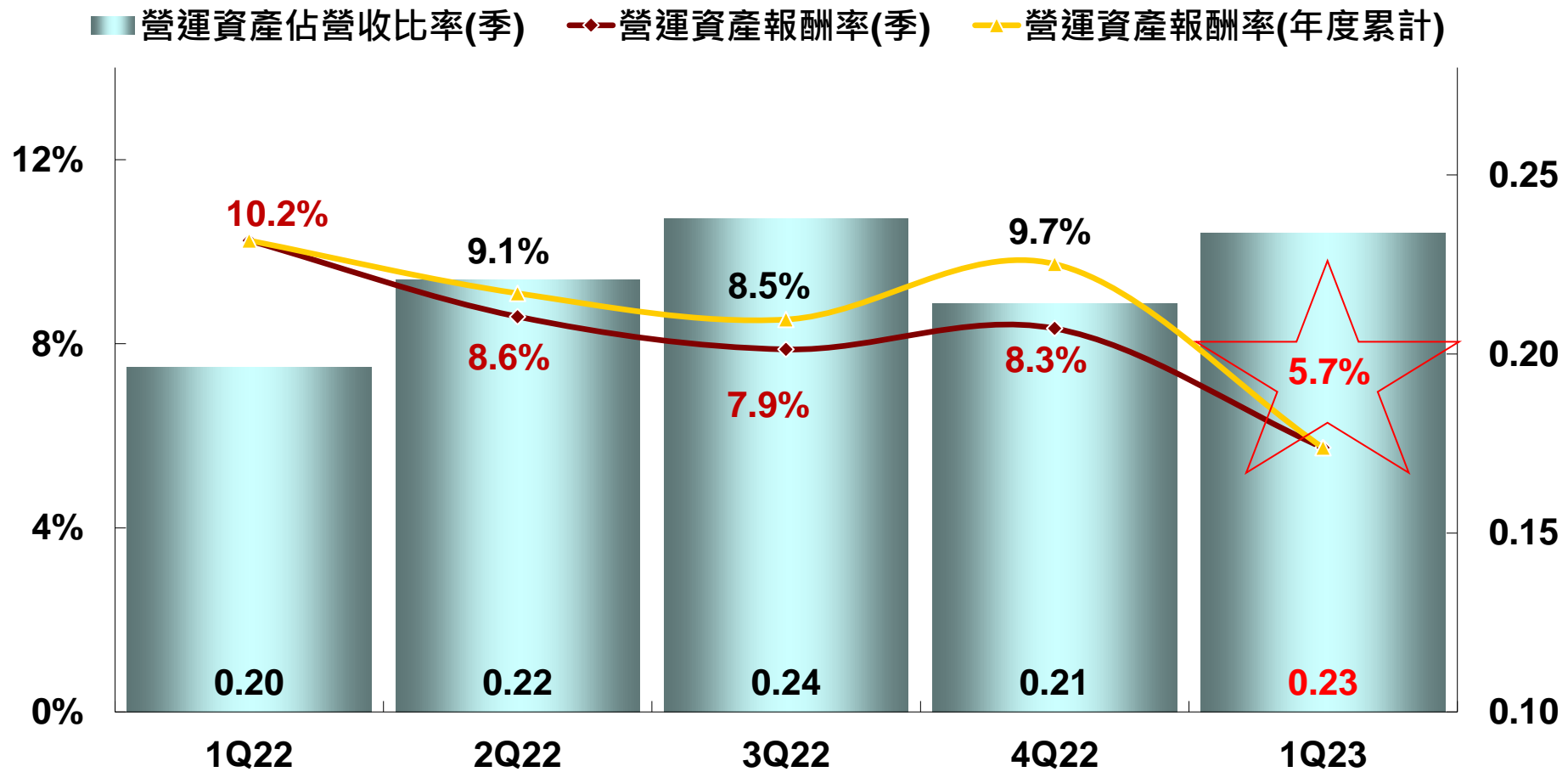

註：年化

# 股東權益報酬率 及 每股盈餘

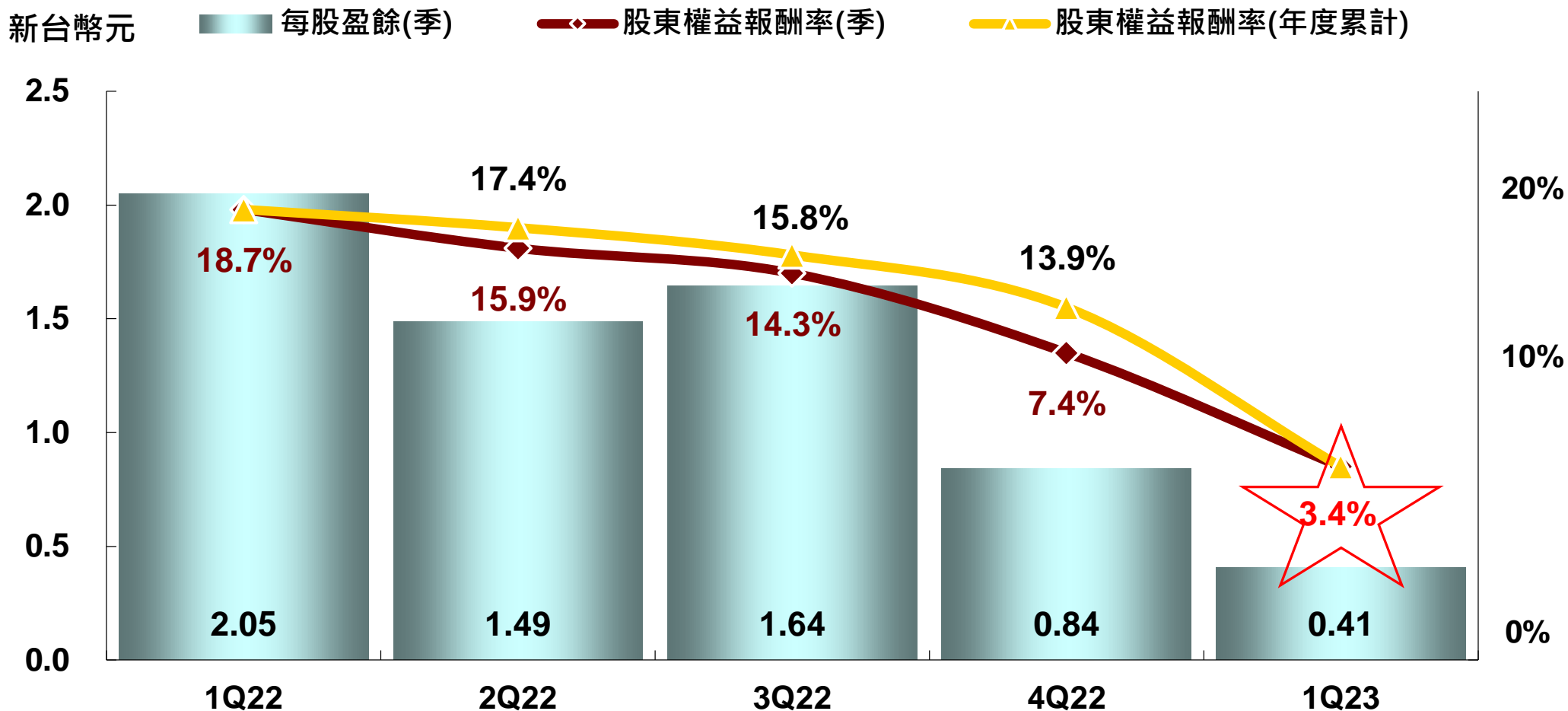

註：年化

# 營運現金週期

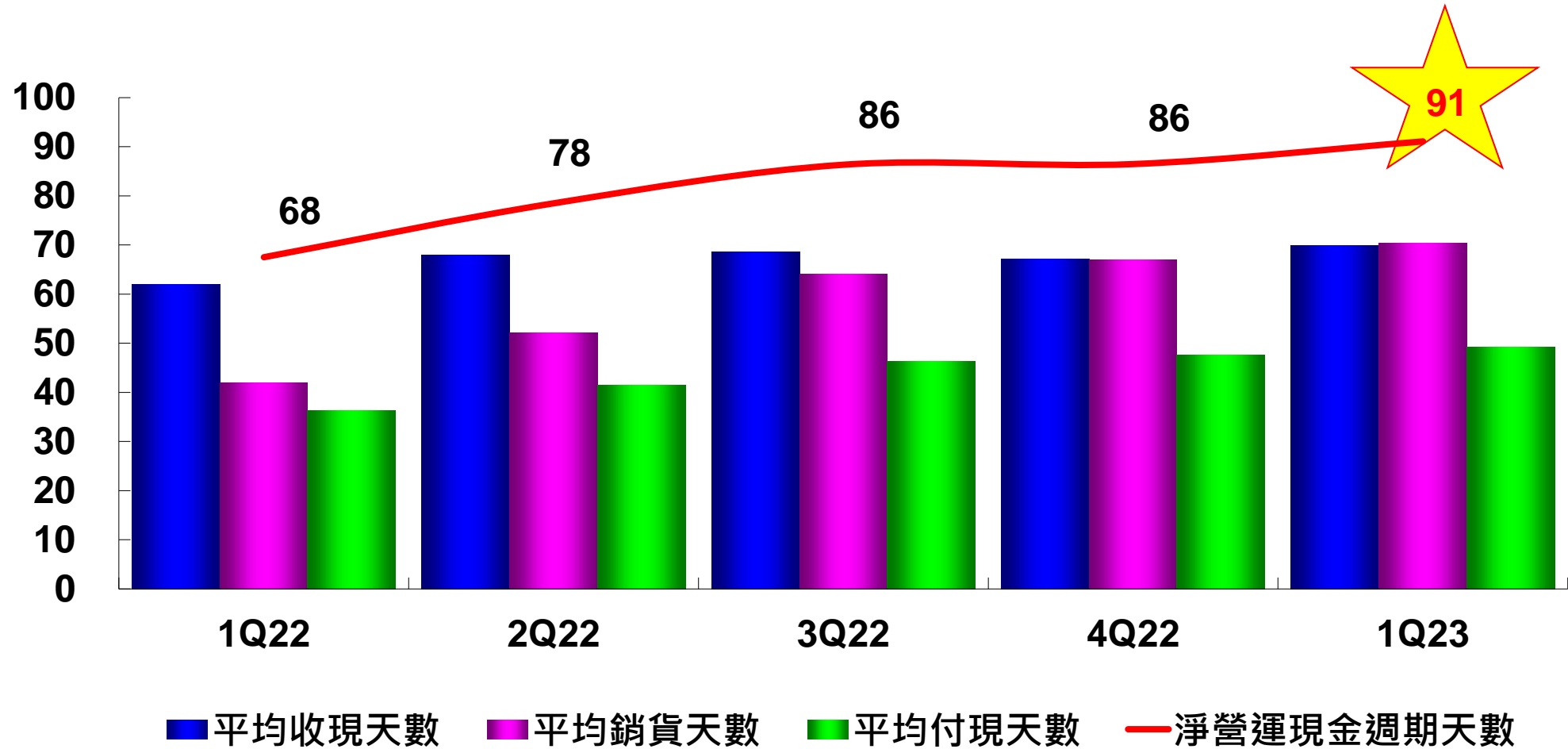

註：年化

# 2023年第二季財務預測



基於目前對營運的展望及匯率的假設，本公司預期：

單位：新台幣百萬元

項目	2Q23預測數 <sup>(2)</sup>	1Q23 <sup>(1)</sup>
營業收入	<b>142,000 ~ 152,000</b>	<b>144,754</b>
營業毛利	5,254 ~ 5,928	5,619
毛利率	<b>3.70% ~ 3.90%</b>	<b>3.88%</b>
營業費用	3,408 ~ 3,724	3,678
營業淨利	1,846 ~ 2,204	1,941
營業利益率	<b>1.30% ~ 1.45%</b>	<b>1.34%</b>
稅前淨利	2,435 ~ 2,692	866
稅後淨利	1,898 ~ 2,103	685
每股盈餘(新台幣元)	0.89 ~ 1.01	0.41

1) 查核(核閱數)

2) 假設2023年第二季平均匯率為30.4

# 物聯網大勢所趨

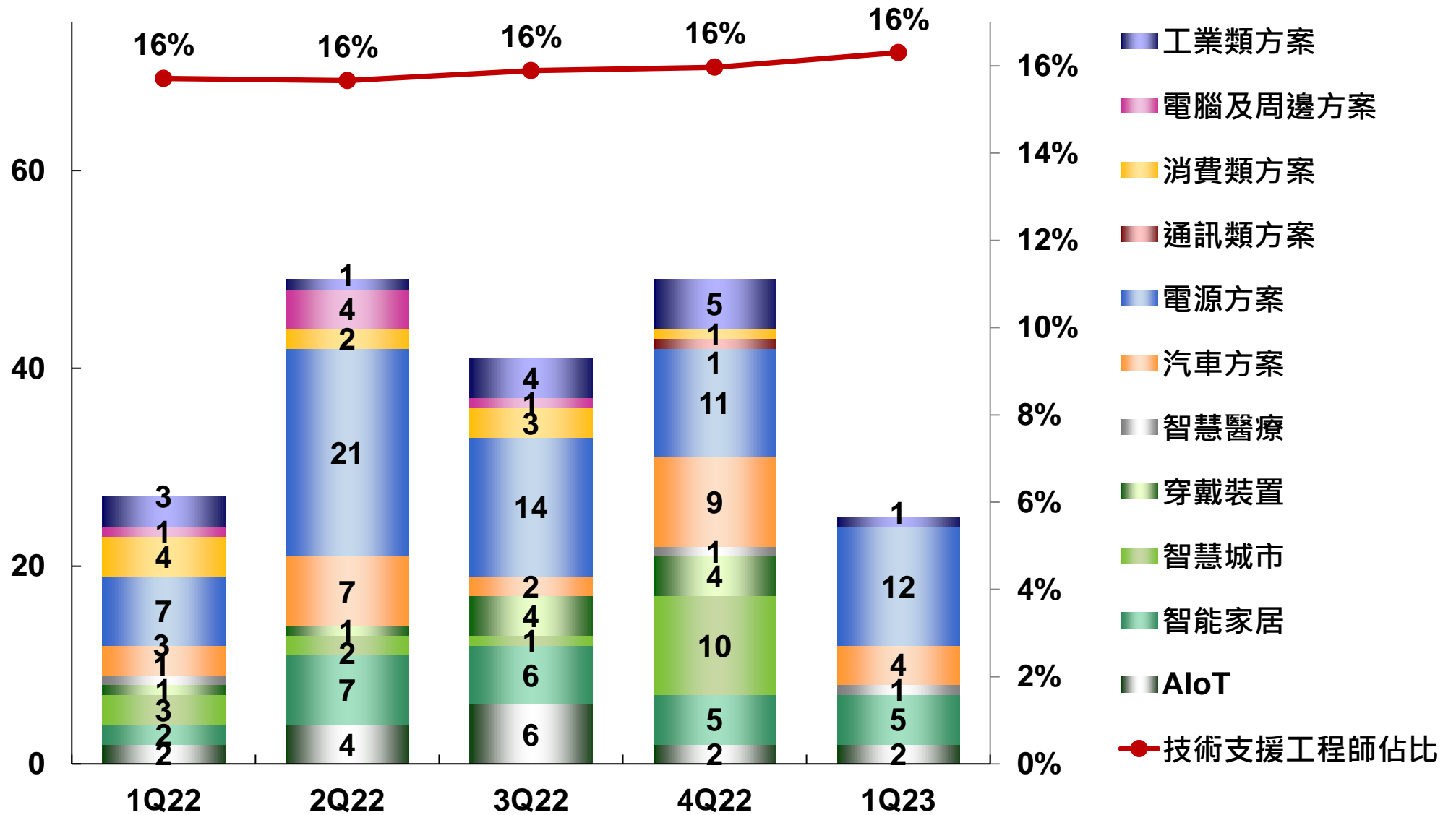



# 2023年第一季推出25個解決方案



## 消費電源

- ▶ 符合PD3.1的ERP能效標準的參考電源設計 2023-03-29
- ▶ 65W電源供應器設計方案 2023-03-24
- ▶ 變頻控制應用方案 2023-03-17
- ▶ 快充方案 2023-03-13
- ▶ USB Type-C PD 3.1解決方案 2023-03-07
- ▶ 高效家用電器的輔助SMPS 2023-03-06
- ▶ 高集成無線充電充電發射IC方案 2023-02-23
- ▶ 適用於工業輕型電動汽車的電池充電器參考設計 2023-02-02

## 工業電源

- ▶ 應用於500W風機的方案介紹 2023-02-27

## 汽車電源

- ▶ 初級側穩壓隔離反激式轉換器方案 2023-03-01
- ▶ 汽車充電器解決方案 2023-01-05

## 通訊電源

- ▶ 降壓轉換器 2023-03-03

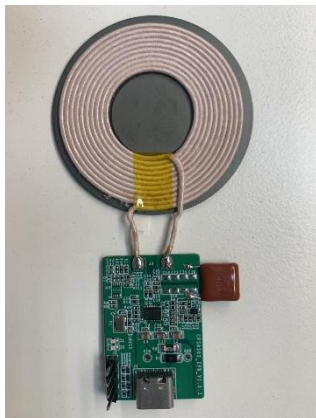

DC/DC Power Supply Solution

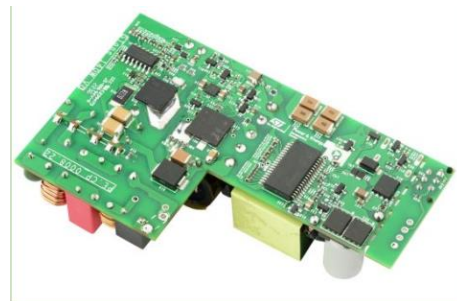

ERP Energy Efficiency Standard Solution



Frequency Control Solution



500w Fan Solution

# 2023年第一季推出25個解決方案



## 智能家居

- ▶ 3D 印表機方案 2023-03-31
- ▶ AI 相機應用方案 2023-03-22
- ▶ 智能語音頭盔方案設計 2023-03-20
- ▶ 無線連接空氣品質監測解決方案 2023-02-07
- ▶ IP CAM方案 2023-01-06

## AIoT

- ▶ 工業狀態監測感測器解決方案 2023-02-13
- ▶ 傳感器及圖像處理器方案 2023-01-04

## 智慧醫療

- ▶ 頸掛式藍牙助聽器方案 2023-01-12

## 車身電子

- ▶ 評估板方案 2023-03-09
- ▶ BCM 方案 2023-02-13
- ▶ 傳感器及圖像處理器方案 2023-01-10

## 車身安全

- ▶ AI行車狀態檢測解決方案 2023-01-03

## 工業類

- ▶ 智能負載管理解決方案 2023-02-21

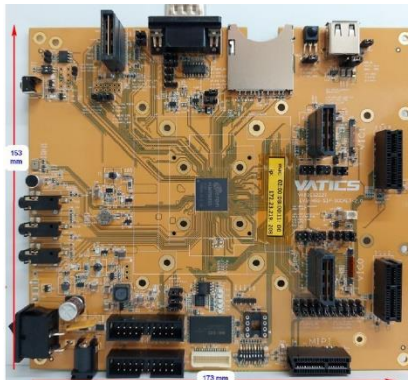

AI Camera Application Solution

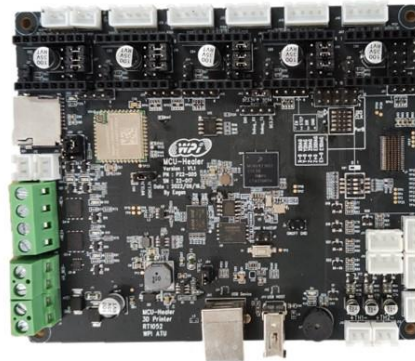

3D Printer Solution

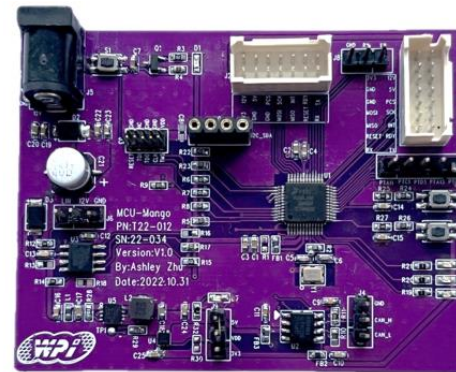

Evaluation Board Solution

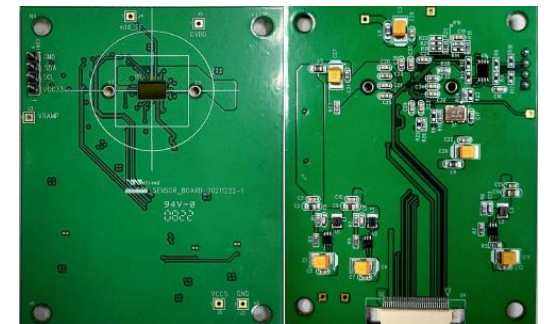

Sensor and Image Processor Solution

# 近百場解決方案線上研討會

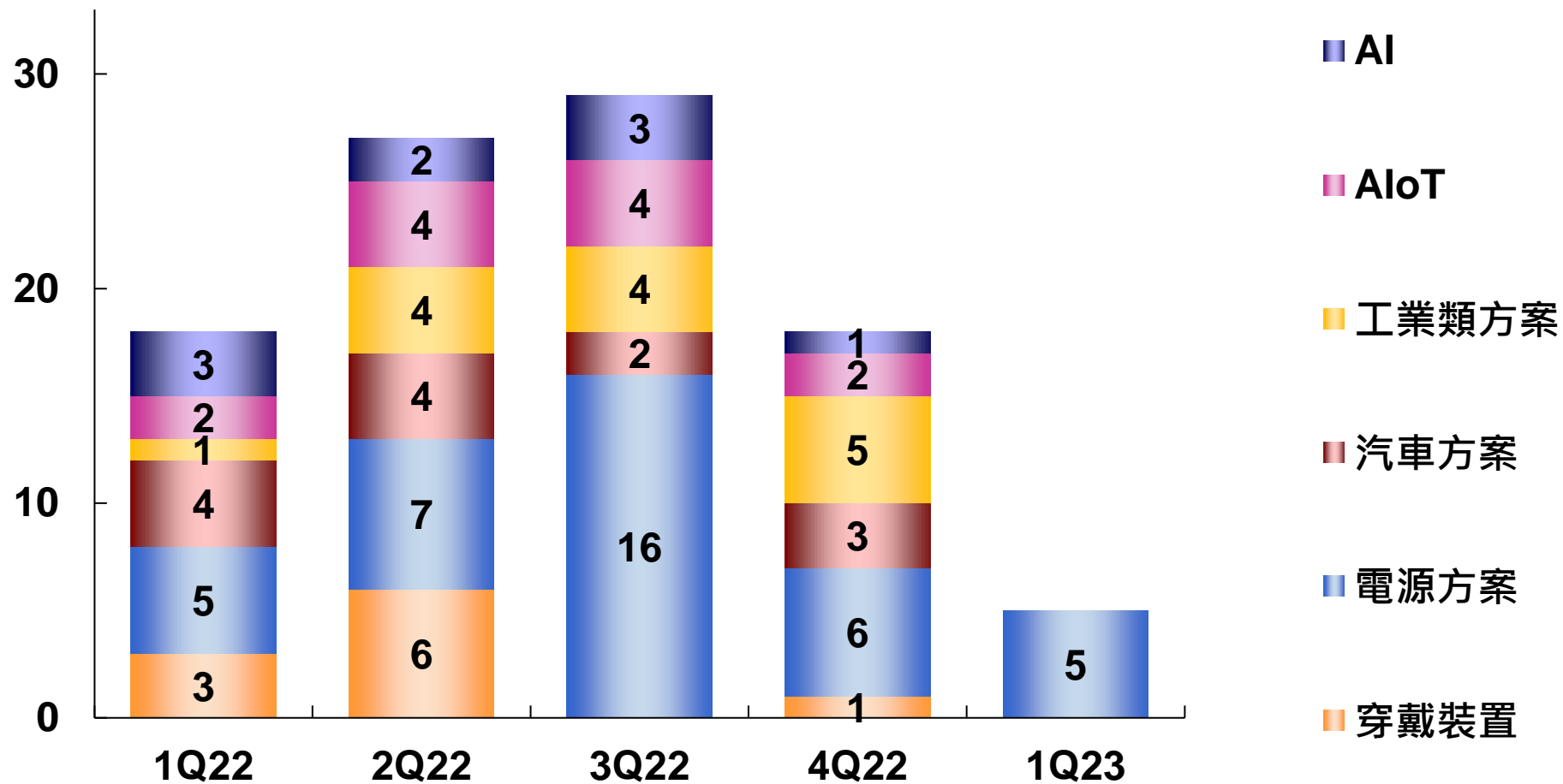

# 2023年第一季解決方案線上研討會



微控制器(MCU)  
在数字电源中的应用

2023.03.21 / 在线研讨会  
10:00-11:00 / 即刻报名

线上研讨会

深度解析智能座舱电源需求  
与您共创电动车世代

03/28 AM 10:00-11:00

立即报名



Dadatong Webinar  
LIVE

全桥的LLC方案

2023 / 02 / 23 (四) AM 10:00

立即报名



22KW OBC  
& 3KW DC-DC  
combo system  
解决方案

07/Mar/2023  
AM 10:00 - 12:00  
Dadatong Webinar

立即报名

LIVE

功率器件助力  
Solar Inverter & ESS

Webinar | 立即报名

2023/2/21(二) 10:00-11:00



# 近期重要事件摘要



- 董事會決議分派每股新台幣 3.85 元普通股現金股利以及每股新台幣 2 元特別股股息。(112/3/28)
- 大聯大公司治理評鑑排名提升至前5%。(112/4/27)



*Thank you*

**<http://www.WPGholdings.com>**  
**[IR@WPGholdings.com](mailto:IR@WPGholdings.com)**

The Benchmark of Distribution