WPG Holdings

大聯大投資控股股份有限公司
(3702.TT/3702.TW)
2021年第三季法人說明會

2021年11月16日

Safe Harbor Notice

- **These forward-looking statements, which may include statements regarding WPG' future results of operations, financial condition or business prospects, are subject to significant risks and uncertainties and are based on WPG' current expectations.**

- **Actual results may differ materially from those expressed or implied in these forward-looking statements for a variety of reasons, including, among other things: the cyclical nature of our industry; our dependence on introducing new products on a timely basis; our dependence on growth in the demand for our products; our ability to compete effectively; our ability to successfully expand our capacity; our dependence on key personnel; general economic and political conditions, including those related to the IC industry; possible disruptions in commercial activities caused by natural and human-induced disasters, including terrorist activity and armed conflict; and fluctuations in foreign currency exchange rates.**

- **Our release of financial forecasts and forward-looking statements at any particular time does not create any duty of disclosure beyond that which is imposed by law, and we expressly disclaim any obligation to publicly update or revise any forecasts or forward-looking statements, whether as a result of new information, future events or otherwise.**

會議議程

- 致歡迎詞
- 2021年第三季營運成果及
  2021年第四季業績展望　　袁興文 財務長
- 問與答　　林春杰 副總
  袁興文 財務長

2021年第三季營運成果

單位：新台幣百萬元

項目	3Q21	3Q21 財測	2Q21	3Q20	與前期比較	與去年比較	Ytd21	Ytd20	與去年比較
營業收入	201,890	190 ~ 200B	200,226	169,987	0.8	18.8	579,231	450,842	28.5
毛利率	3.93%	3.7% ~ 3.9%	4.01%	3.62%	-8 bp	+31 bp	3.89%	3.84%	+5 bp
營業費用	(4,029)		(4,388)	(3,398)	(8.2)	18.6	(12,002)	(9,793)	22.6
營業淨利	3,900		3,642	2,759	7.1	41.4	10,528	7,524	39.9
營業利益率	1.93%	1.6% ~ 1.8%	1.82%	1.62%	+11 bp	+31 bp	1.82%	1.67%	+15 bp
稅後純益	3,185		3,188	2,257	(0.1)	41.1	8,792	6,036	45.7
基本每股盈餘 (新台幣元)(1)	1.90		1.66	1.34			5.00	3.53	
每股淨值 (新台幣元)(1)	34.54								
資產總計	299,310		294,232	234,450			299,310	234,450	
負債總計	230,519		227,757	170,301			230,519	170,301	
股東權益總計	68,791		66,475	64,149			68,791	64,149	
淨營運資產	146,450		144,728	100,973			146,450	100,973	
淨營運現金流量	781		(12,916)	20,210			(28,544)	18,977	
關鍵指標(2)									
營運資產報酬率	*10.7%*		*10.1%*	*10.9%*	+59 bp	-28 bp	*9.6%*	*9.9%*	-35 bp
營運資產佔營收比率	*0.18*		*0.18*	*0.15*			*0.19*	*0.17*	
股東權益報酬率	*19.1%*		*19.4%*	*14.2%*	-32 bp	+489 bp	*17.6%*	*12.7%*	+490 bp
財務槓桿比例	1.66		1.63	1.12			1.66	1.12	
(1).加權平均流通在外普通股股數	1,679		1,679	1,679			1,679	1,679	

(2).年化

綜合損益表

單位：新台幣百萬元

項目	3Q21	2Q21	與前期比較	3Q20	與去年比較	Ytd21	Ytd20	與去年比較
營業收入	201,890	200,226	0.8	169,987	18.8	579,231	450,842	28.5
營業成本	(193,961)	(192,197)	0.9	(163,830)	18.4	(556,701)	(433,525)	28.4
營業毛利	7,929	8,029	(1.3)	6,157	28.8	22,530	17,317	30.1
毛利率	3.93%	4.01%		3.62%		3.89%	3.84%	
營業費用	(4,029)	(4,388)	(8.2)	(3,398)	18.6	(12,002)	(9,793)	22.6
營業淨利	3,900	3,642	7.1	2,759	41.4	10,528	7,524	39.9
營業利益率	1.93%	1.82%		1.62%		1.82%	1.67%	
非營業項目	(28)	342	NM	48	NM	308	(135)	NM
淨利息收入(支出)	(537)	(499)	7.7	(418)	28.4	(1,471)	(1,477)	(0.4)
兌換利益(損失)	15	13	12.9	155	(90.2)	(15)	617	NM
投資收益(損失)	607	536	13.3	290	109.3	1,538	655	134.7
其他	(113)	292	NM	21	NM	256	69	270.2
稅前損益	3,872	3,984	(2.8)	2,807	37.9	10,836	7,389	46.6
所得稅費用	(648)	(745)	(13.0)	(522)	24.1	(1,916)	(1,298)	47.7
少數股權	(39)	(52)		(28)		(128)	(55)	
稅後純益	3,185	3,188	(0.1)	2,257	41.1	8,792	6,036	45.7
純益率	1.58%	1.59%		1.33%		1.52%	1.34%	
基本每股盈餘 (新台幣元)(1)	1.90	1.66		1.34		5.00	3.53	
所得稅率 %	17%	19%		19%		18%	18%	
(1).加權平均流通在外普通股股數	1,679	1,679		1,679		1,679	1,679	

資產負債表

單位：新台幣百萬元

項目	3Q21	%	2Q21	%	3Q20	%
現金及約當現金	10,661	4	11,977	4	13,048	6
應收帳款及應收票據淨額	141,652	47	150,288	51	113,513	48
存貨淨額	91,386	31	77,685	26	56,721	24
流動資產	259,256	87	253,568	86	200,700	86
其他	40,053	13	40,664	14	33,749	14
資產總計	299,310	100	294,232	100	234,450	100
短期借款及一年內到期借款	100,252	33	96,503	33	61,333	26
應付帳款及應付票據淨額	86,589	29	83,245	28	69,261	30
其他	15,504	5	20,361	7	12,315	5
流動負債	202,345	68	200,109	68	142,909	61
長期借款	25,352	8	24,490	8	24,647	11
其他	2,822	1	3,158	1	2,745	1
負債總計	230,519	77	227,757	77	170,301	73
股東權益總計	68,791	23	66,475	23	64,149	27
關鍵指標(1)						
淨營運資產 (新台幣百萬元)	146,450		144,728		100,973	
平均收現天數	66		65		60	
平均銷貨天數	40		36		35	
平均付現天數	40		39		36	
淨營運現金週期天數	66		61		60	
流動比率	128%		127%		140%	
財務槓桿比例	1.66		1.63		1.12	

(1).年化

現金流量表

單位：新台幣百萬元

項目	3Q21	2Q21	3Q20	Ytd21	Ytd20
-稅前純益	3,872	3,984	2,807	10,836	7,389
-淨營運資產	(1,404)	(19,426)	20,031	(40,741)	15,638
-其他	(1,687)	2,526	(2,628)	1,360	(4,050)
營業活動之淨現金流入(流出)	**781**	**(12,916)**	**20,210**	**(28,544)**	**18,977**
-其他金融資產	125	458	(342)	1,578	247
-資本支出	(727)	177	(210)	(833)	(5,565)
-公允價值之金融資產	(80)	(100)	(399)	(269)	(453)
-其他	(143)	(1,196)	(1,505)	(1,331)	(1,550)
投資活動之淨現金流入(流出)	**(825)**	**(660)**	**(2,456)**	**(856)**	**(7,322)**
-借款	4,610	13,515	(11,783)	36,558	(1,300)
-現金股利發放	(5,605)	-	(4,145)	(5,605)	(4,145)
-其他	(225)	302	6	79	(172)
籌資活動之淨現金流入(流出)	**(1,219)**	**13,818**	**(15,922)**	**31,032**	**(5,617)**
匯率影響數	**12**	**(2,194)**	**(1,528)**	**(2,006)**	**(3,078)**
本期現金及約當現金增加(減少)	**(1,251)**	**(1,953)**	**305**	**(373)**	**2,961**
期末現金及約當現金餘額	**10,647**	**11,898**	**12,953**	**10,647**	**12,953**

合併營收

單位：新台幣十億元

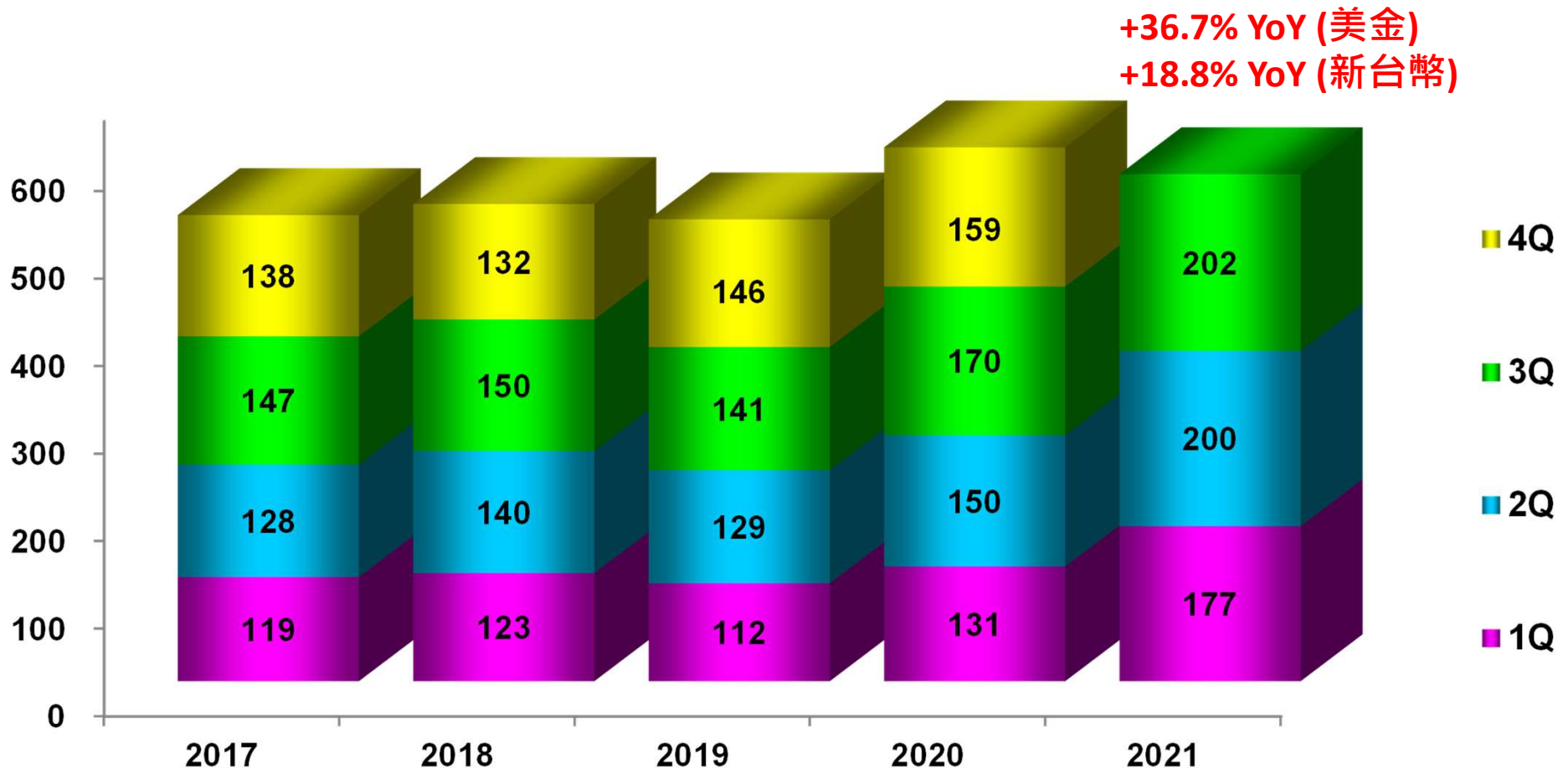

2021年第三季營收比重-銷售區域別 與 客戶別

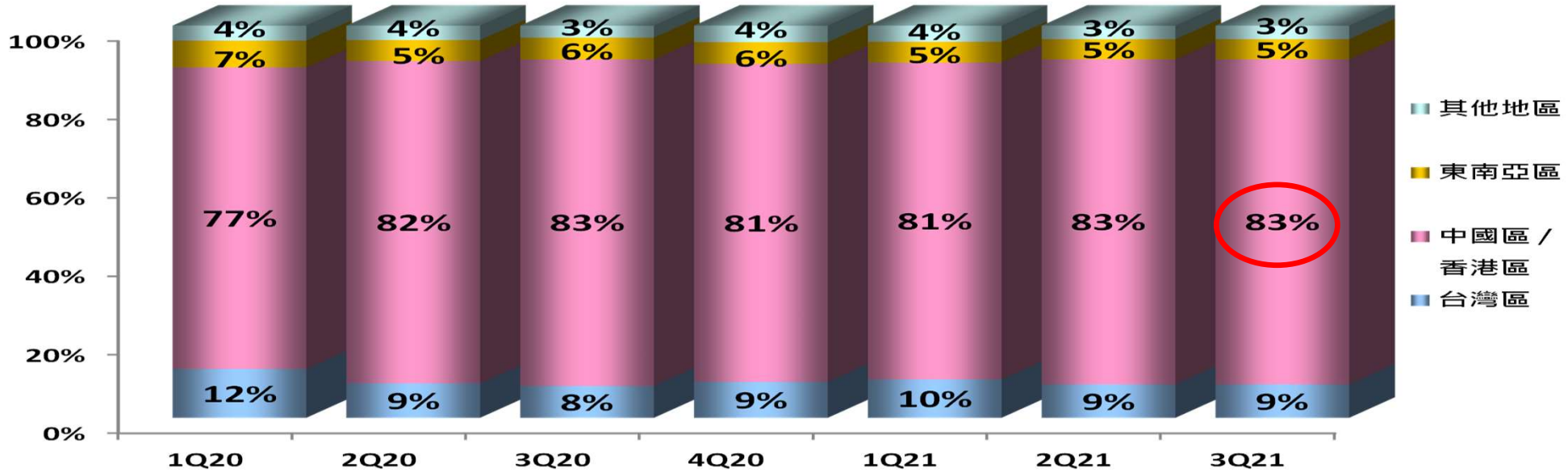

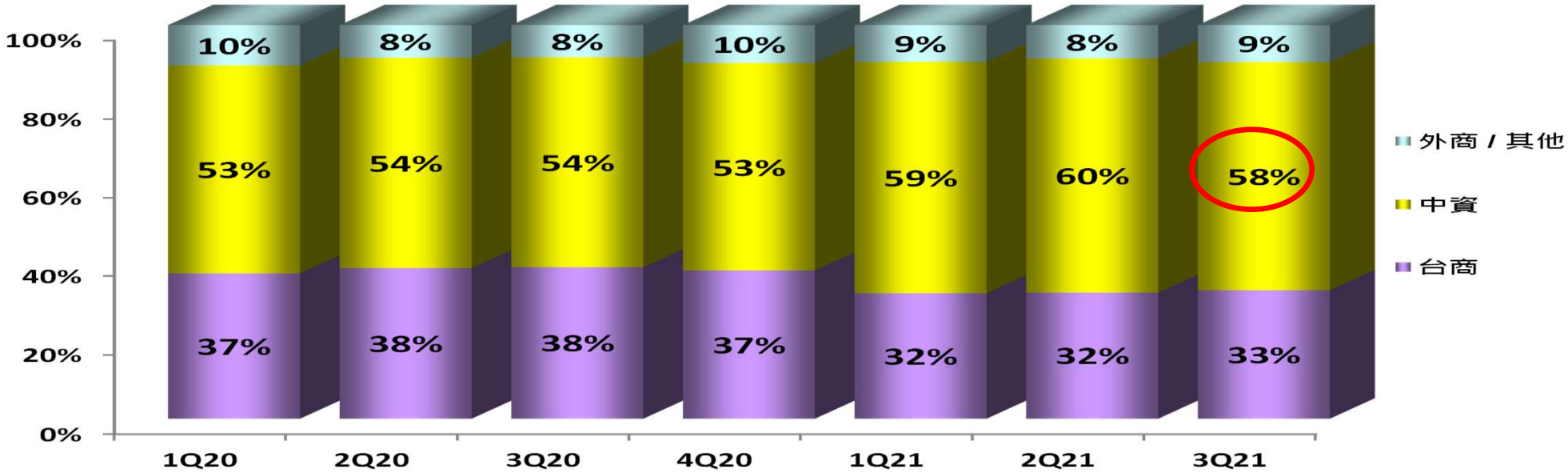

2021年第三季營收比重-產品應用別 與 產品別

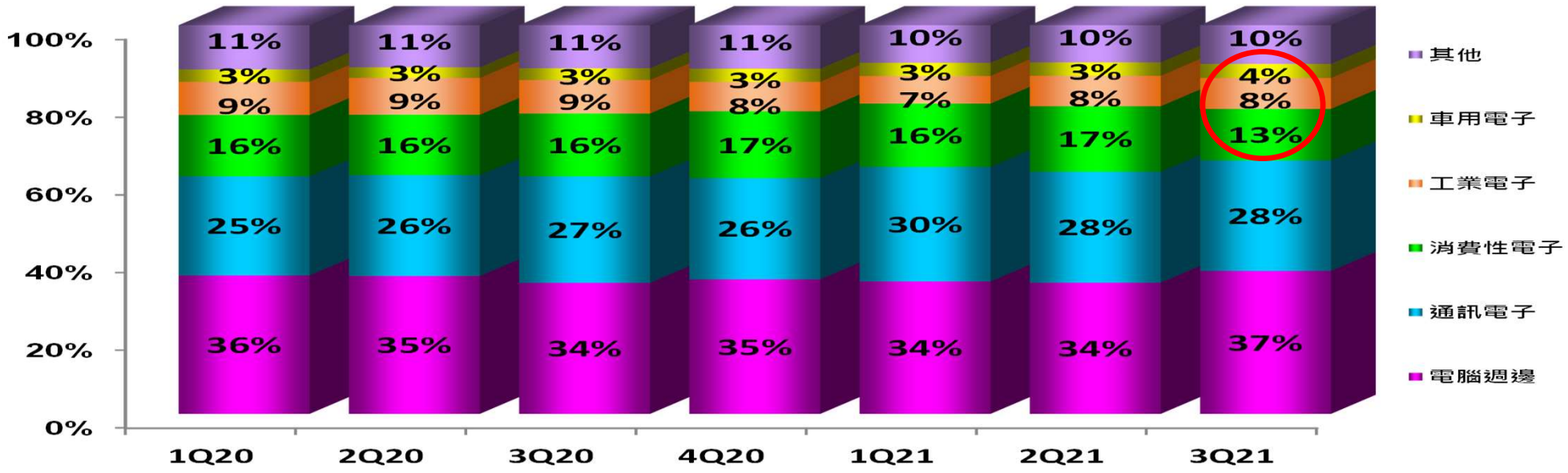

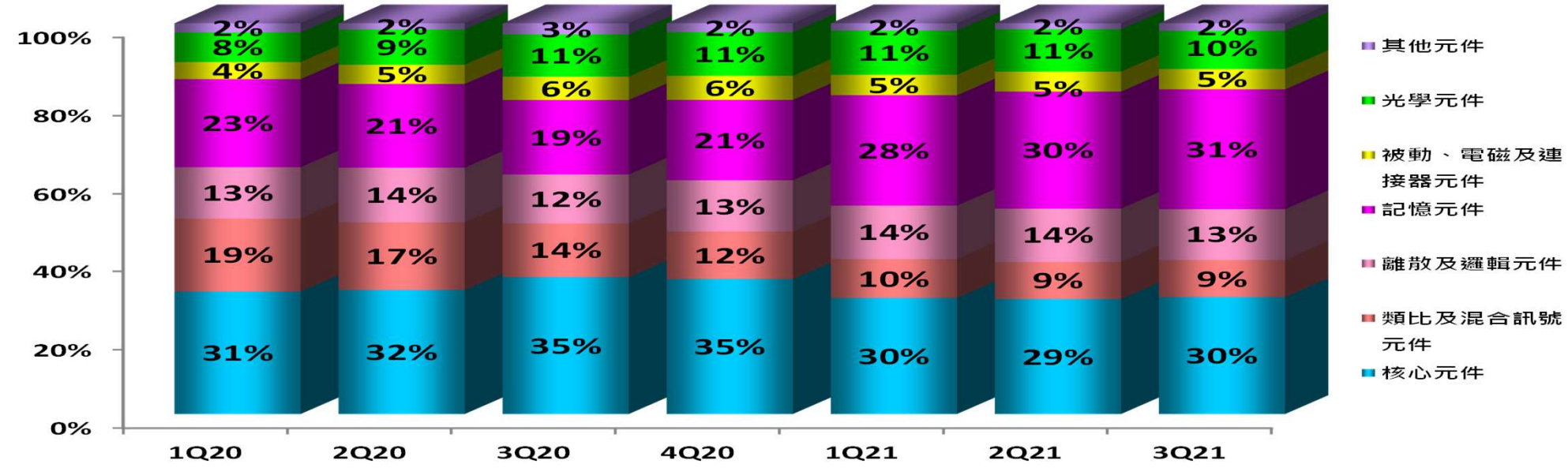

毛利率 及 營業利益率

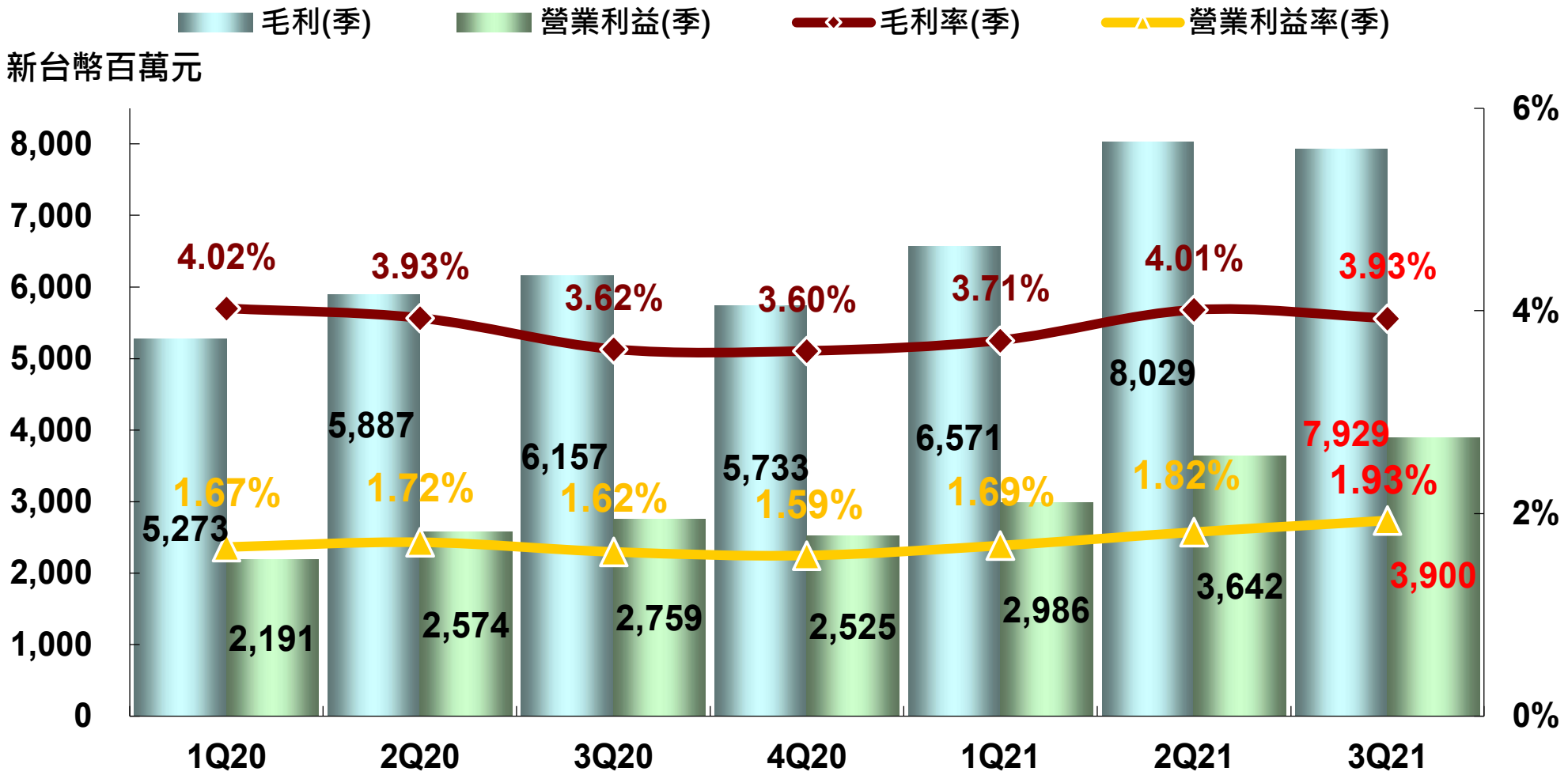
毛利(季)
營業利益(季)
毛利率(季)
營業利益率(季)
新台幣百萬元
8,000
7,000
6,000
5,000
4,000
3,000
2,000
1,000
0
6%
4%
2%
0%
4.02%
3.93%
3.62%
3.60%
3.71%
4.01%
3.93%
5,273
5,887
6,157
5,733
6,571
8,029
7,929
1.67%
1.72%
1.62%
1.59%
1.69%
1.82%
1.93%
2,191
2,574
2,759
2,525
2,986
3,642
3,900
1Q20
2Q20
3Q20
4Q20
1Q21
2Q21
3Q21

營運資產報酬率 及 營運資產佔營收比率

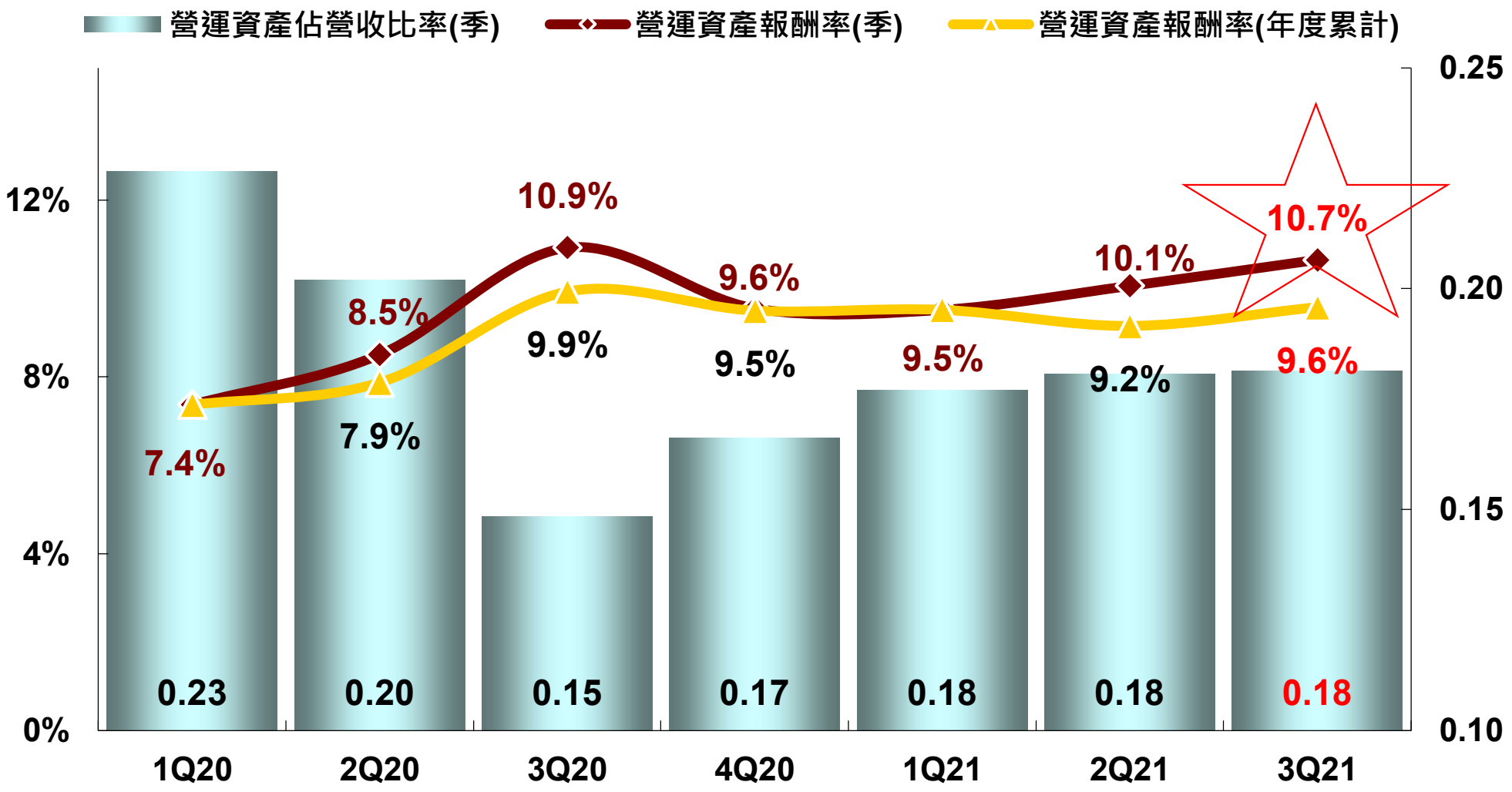

註：年化

股東權益報酬率 及 每股盈餘

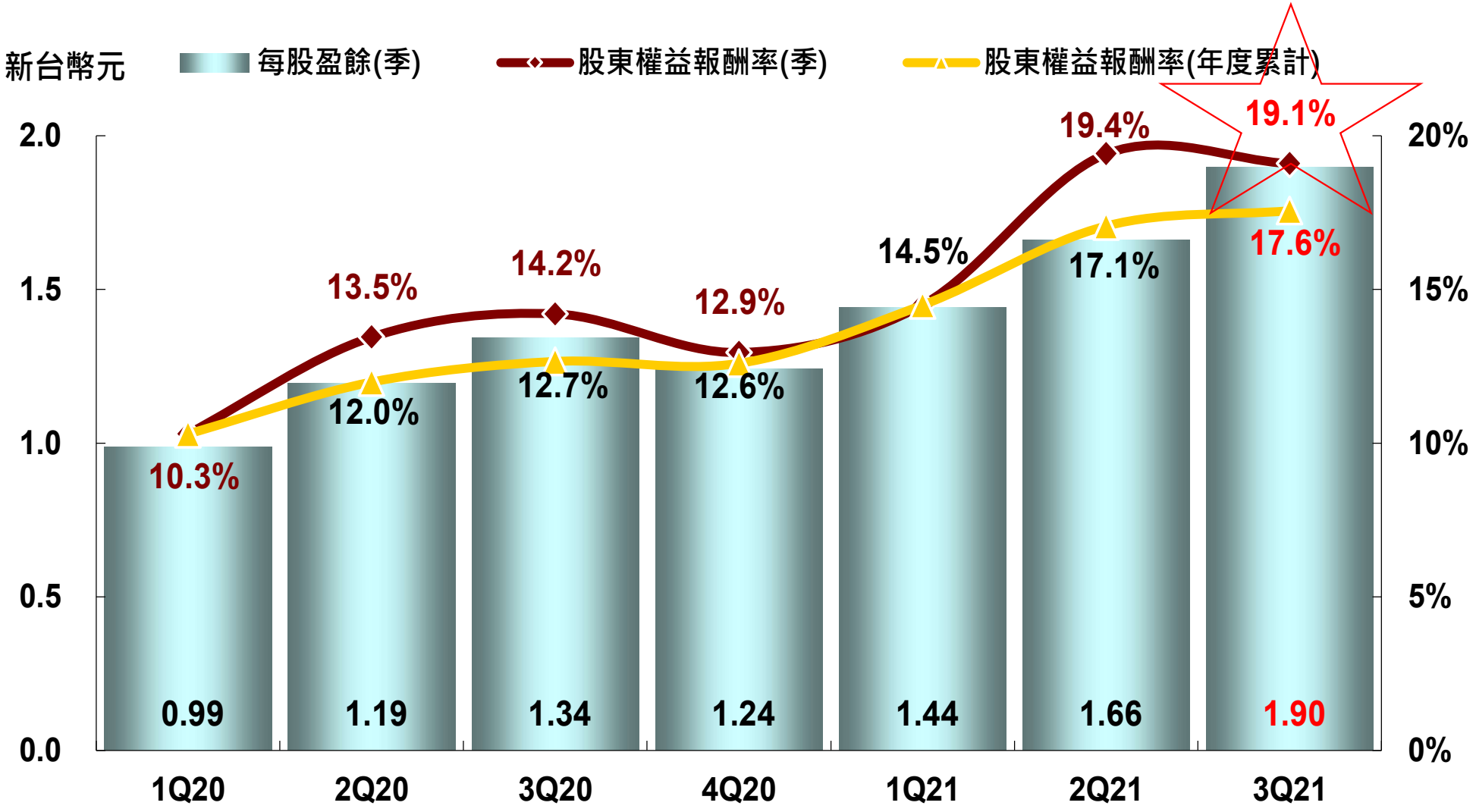

註：年化

營運現金週期

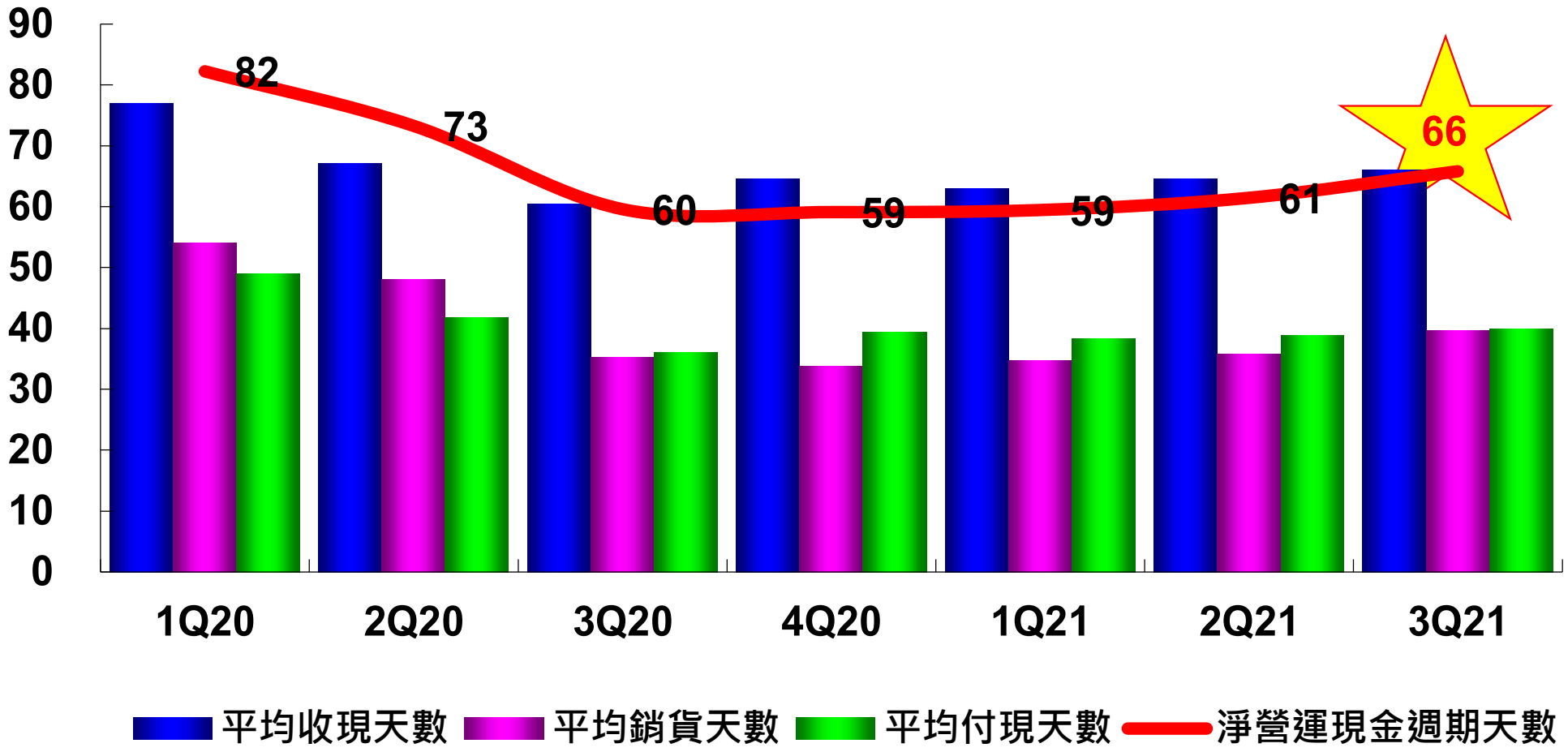
90
80
70
60
50
40
30
20
10
0
82
73
60
59
59
61
66
1Q20
2Q20
3Q20
4Q20
1Q21
2Q21
3Q21
平均收現天數
平均銷貨天數
平均付現天數
淨營運現金週期天數

註：年化

2021年第四季財務預測

基於目前對營運的展望及匯率的假設，本公司預期：

單位：新台幣百萬元

項目	4Q21預測數 (2)			3Q21 (1)
營業收入	175,000	~	185,000	201,890
營業毛利	6,475	~	7,215	7,929
毛利率	3.70%	~	3.90%	3.93%
營業費用	3,588	~	3,793	4,029
營業淨利	2,887	~	3,422	3,900
營業利益率	1.65%	~	1.85%	1.93%
稅前淨利	2,865	~	3,370	3,872
稅後淨利	2,318	~	2,722	3,185
每股盈餘(新台幣元)	1.38	~	1.62	1.90

1) 查核(核閱數)

2) 假設2021年第四季平均匯率為27.9

大聯大依IFRS編製

物聯網大勢所趨

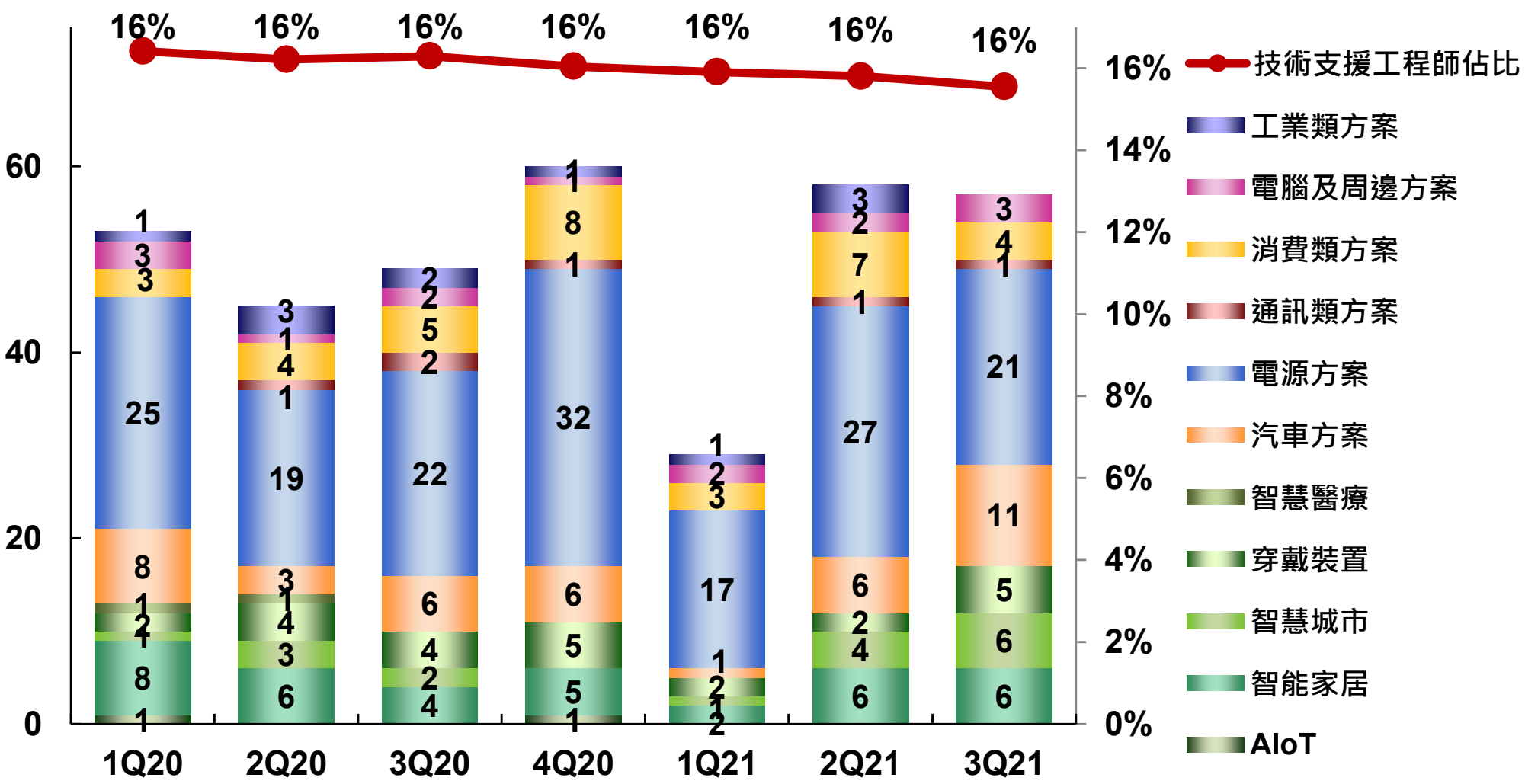

https://www.wpgdadatong.com/tw

2021年第三季推出57個解決方案

消費電源

- 高彈性設計的鋰電池18W充電方案 2021-09-27
- 數字多模式PFC+LLC組合控制器 TV POWER應用 2021-09-09
- 氮化鎵系統的65瓦PD電源方案 2021-09-07
- 用於優質音訊電源的高性能單軌線性穩壓電源（PSU）設計製作 2021-09-01
- 15W小家電電源供應器方案 2021-08-30
- 65W PD電源適配器方案 2021-08-27
- 200W LED電視電源解決方案 2021-07-26
- Type-C 65W PD快充方案 2021-07-07
- 65W PD充電器方案 2021-07-02
- 網路攝影機(Webcam)電源方案 2021-07-01

工業電源

- 2000W之 PFC 數位電源方案 2021-09-22
- MOSFET高壓隔離驅動器應用於高頻小型化工業電源 2021-09-17
- 300W超高效網通電源 2021-08-20
- 100W超寬範圍反激式轉換器解決方案 2021-07-19

醫療電源

- 電流模式固定頻率的反激轉換器應用於65W醫療電源配置 2021-07-21

11kW DC-DC Converter Solution

Lithium battery 18W Charge Solution

汽車電源

- 11kW DC-DC變換器方案 2021-09-29
- 汽車LED燈照明方案 2021-08-03
- 250W汽車電動燃油泵解決方案 2021-07-29
- 新一代多通道汽車LED大燈方案 2021-07-28
- 多協議USB Type C車載快充方案 2021-07-27
- 車載Type C PD 60W充電器 2021-07-09

車身電子

- BMS方案 2021-09-24
- PEPS無鑰匙進入方案 2021-09-13
- 汽車通用評估板方案 2021-09-03
- LIN通訊貫穿式尾燈方案 2021-08-10
- UWB厘米級定位技術全新升級汽車數字鑰匙 2021-08-05
- 汽車無鑰匙進入PEPS方案 2021-07-02
- 車用動態資訊LED顯示器方案 2021-07-02

電腦及周邊

- IR鼠標解決方案 2021-08-16
- 無線電競耳機方案 2021-07-30
- 秒控鍵盤應用方案 2021-07-23

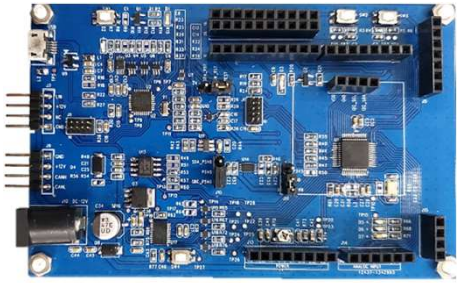

Car PEPS Solution

IR Mouse Solution

2021年第三季推出57個解決方案

穿戴裝置

- 藍芽5.1助聽(Hearing Device)耳機方案 2021-09-23
- 智能充電倉彈窗功能的無線耳機充電座倉設計方案 2021-08-13
- 智能手錶方案 2021-08-02
- 低功耗藍牙音頻 (LE Audio)方案 2021-07-16
- 通話藍牙耳機方案 2021-07-12

智能家居

- 智能家居控制面板方案 2021-09-15
- 路由器方案 2021-09-14
- Zigbee網關應用方案 2021-08-18
- WiFi6高速網絡路由器之上網不受限方案 2021-08-17
- WIFI6 AX1800射頻前端解決方案 2021-07-22
- MCU的單晶片安全智能門鎖方案 2021-07-14

消費類

- AR眼鏡應用方案 2021-09-10
- 智能翻譯筆方案 2021-09-06
- 電梯TFT LCD顯示屏的驅動方案 2021-08-04
- 8MIC 強力回聲消除聲源定位會議音響方案 2021-07-06

智慧城市

- LoRa模組開發之家用地下油槽存量監測方案 2021-08-12
- OpenWRT 網關設計 2021-08-11
- 室內空氣質量檢測方案 2021-08-09
- 車牌辨識應用方案 2021-08-06
- 智能電表解決方案 2021-07-13
- LoRaEdge 定位追蹤器方案 2021-07-08

車身安全

- ADAS高清智能攝像頭方案 2021-09-29
- 功能安全直流無刷電機控制方案 2021-07-20
- DMS方案 2021-07-15

車載娛樂

- 車載智能免提Speakerphone方案 2021-08-24

通訊類

- WiFi6路由器設計方案 2021-08-23

Zigbee Gateway Solution

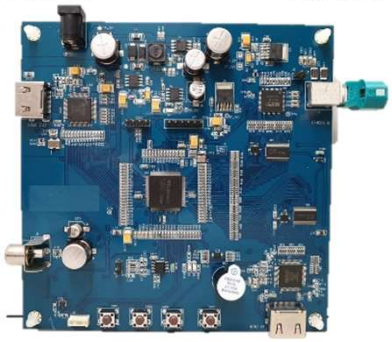

ADAS Smart HD Camera Solution

Smart Electric Meter Solution

WiFi6 Router Design Solution

WPG Holdings

Thank you

http://www.WPGholdings.com
IR@WPGholdings.com

The Benchmark of Distribution